

Nord Fasade

1:200

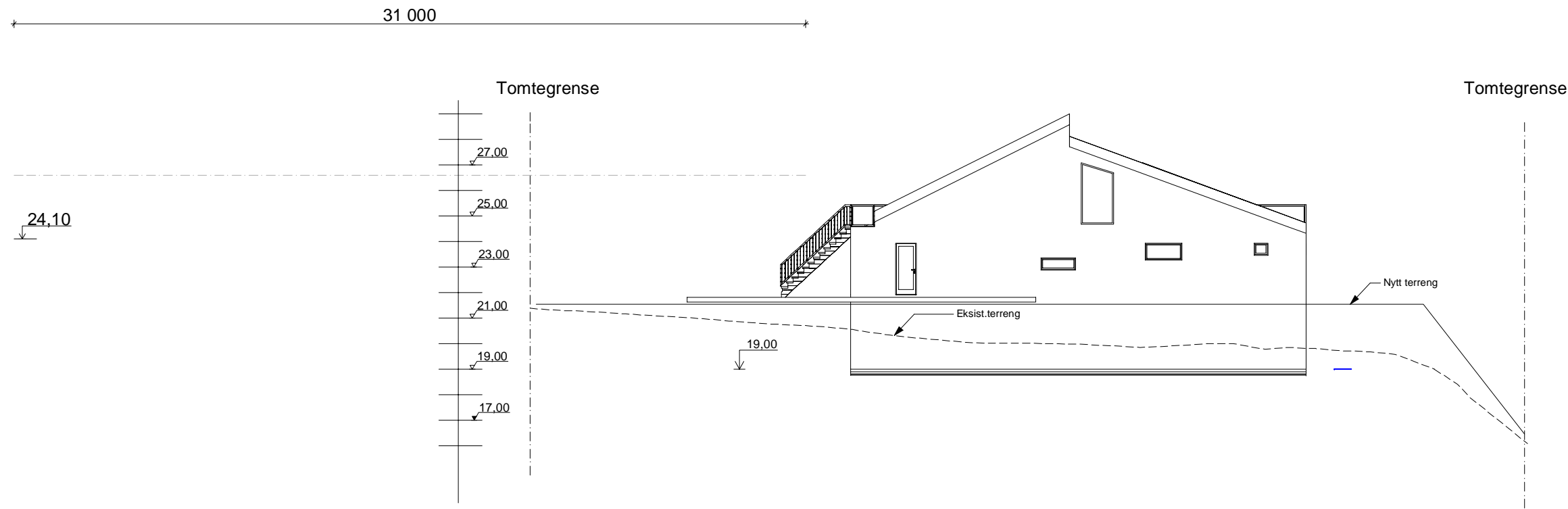

Øst Fasade

1:200

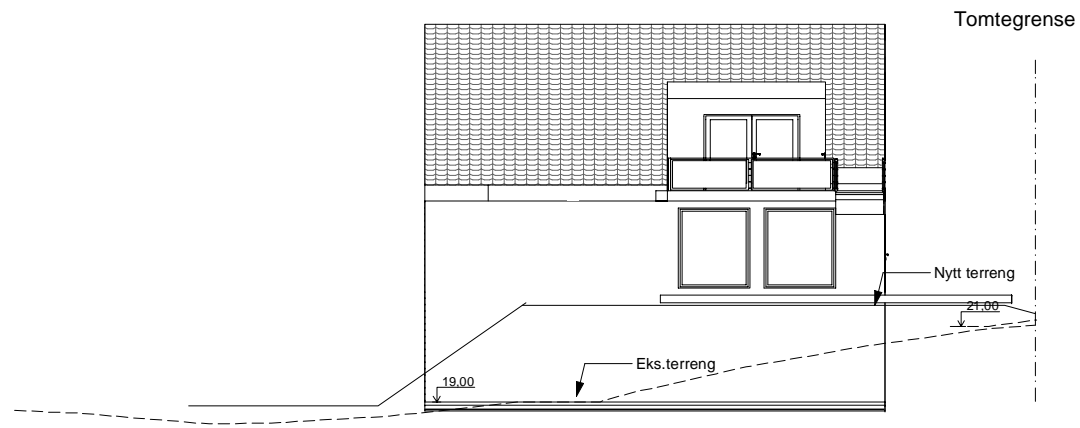

Høyder relativt til prosjekt null	
Høyde	i meter
Bruksareal (BRA)	
1.etg	106,5 m ² +garasje 54,0m ²
2.etg	162,1 m ²
takplan	40,5 m ²
SUM	363,1 m ²
Bebyggd areal (BYA)	
Kategori	Areal (m ²)
	176,6 m ²

Rev.: **Dato:** **Revisjonen gjelder:** **Sign:**

Prosjekt:
Bolig for

Klient:
Klientnavnrstin og Jon-Eivind Lygren

Tiltakshaver:
kristin og Jon-Eivind Lygren
Tiltakshaversgate
1111 Tiltakshaversted

Byggeadresse:
Søndre Nesøya, Byggeatenenda 14
1397 Nesøya

Byggested:
Gnr. 40 Bnr. 444480
i Asker kommune.

Tegningsfase:
Byggemeldingstegning

Tegning:

norsk byggservice

Johan Sverdrupsgate 3
3256 Larvik
Tlf: 33156900
Faks: 33156901
E-post: firmapost@nbsproff.no

Signatur: Nina Ajanovic

Kontroll: -

Revisjon: -

Arkitektonisk Prosjekterende:
Norsk Byggservice AS

Format: A3 **Utskriftsdato:** 2010-03-24

Tegningsnr.: 5294