

FASADE ØST

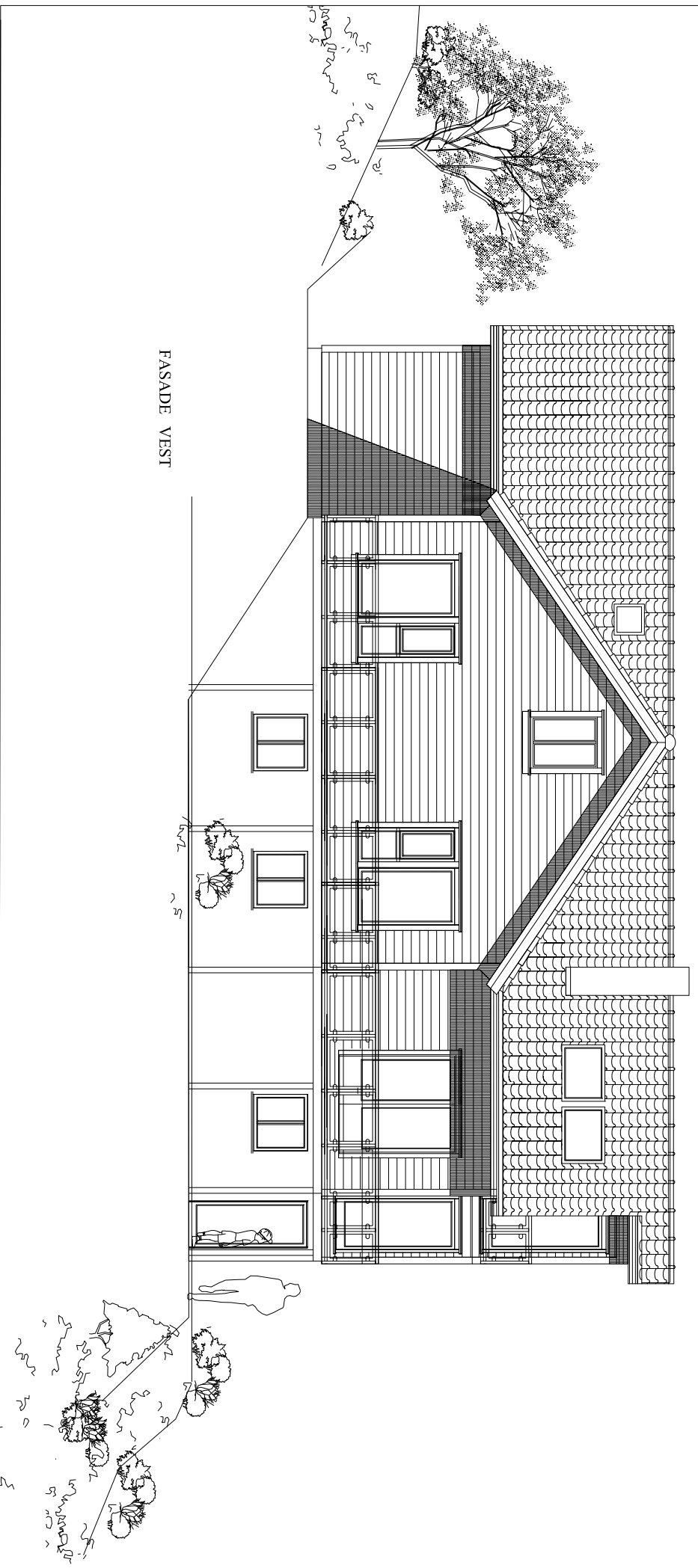

FASADE VEST

FORELØBIG TEGN.

TEGN. NR. E 00 101 REV. 3

REV.	INDRIS	DATO	SKT.	INDRIS
3	DIVERSE ENDRINGER	30.07.09	KOJ	KE
2	DIVERSE ENDRINGER	29.07.09	KOJ	KE
1	FORELØBIG TEGNING	09.07.09	KOJ	KE
REV.	KRITISKE GÅJERE	DATO	SKT.	INDRIS

TEGNSKEMÅTTE=4:0 NED

PROSJEKT: TILBYGG, GNR.3, BNR.240, VEDAVÅGEN
 Klaus Ertksen, Sørvikvegen 33, 4276 Vedauvågen, mob. 976 92 235

TEGNER: VEST OG ØST FASADER

ANLÆG	000000	MALE	1:100	PROJ	TEGN	TEGN NR.	REV.
PROJ. NR.	09.07.200	DATO	SKT.	INDRIS	KE	E 00 101	3