

Fasade mot _____

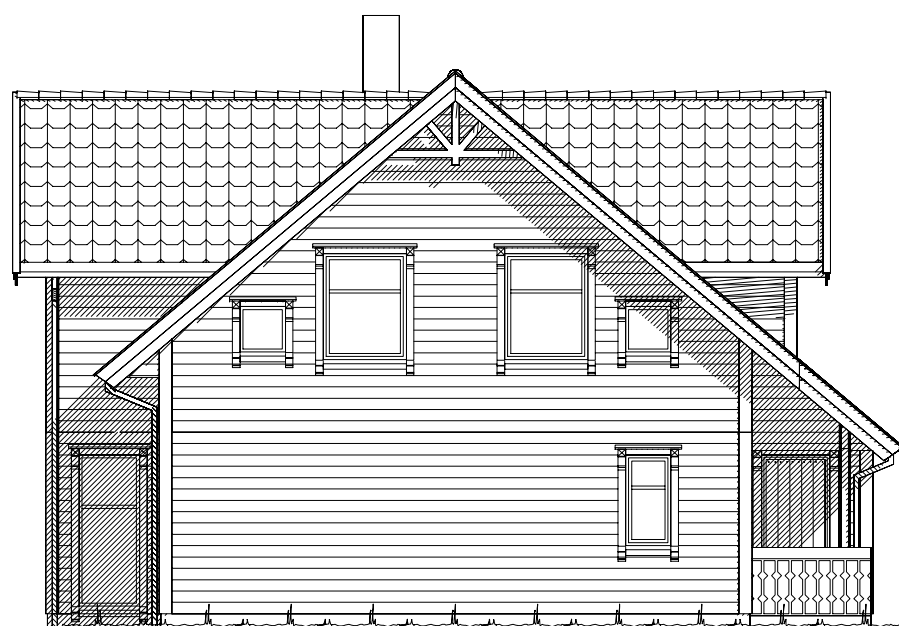

Fasade mot _____

Ferdig planert terreng
 Bak / under terreng
 Eksisterende terreng

UTFORMING AV TILTAK BEKREFTES FOREVIST:

Nabo.nr.	G.nr.	Br.nr.	Dato	Sign.
Nabo.nr.	G.nr.	Br.nr.	Dato	Sign.
Nabo.nr.	G.nr.	Br.nr.	Dato	Sign.
Nabo.nr.	G.nr.	Br.nr.	Dato	Sign.

		Tiltakshaver: Anna Cecilie Sunde & Roger Midttun	
		Forhandler: BTHus As	
Hustype: Saudehornet		Fasade 1 og 2	
Byggeplassens adresse:		ARKIV NR.	
Hjellebrekke, 6847 Vassenden			
G.nr. 56	Br.nr. 12	Er tegning klarert for bestilling, kontrakt og søkning ?	Nei
VESTLANDSHUSGRUPPENS ARKITEKTKONTOR – 6018 ÅLESUND – TLF. 70 17 89 00		DATO 01.08.11 REV.1 19.12.11 o1 REV.2 07.02.12 hb REV.3 27.02.12 vhh	TRYGGE HJEM SKALA 1 : 100 Tegningsnr. 501 Prosj.nr. 138L
<small>TEGNINGEN MÅ HVERKEN HELT ELLER DELVIS KOPIERES ELLER BENYTTES VED TILTAK SOM VESTLANDSHUS IKKE MEDVIRKER I.</small>			



Fasade mot _____

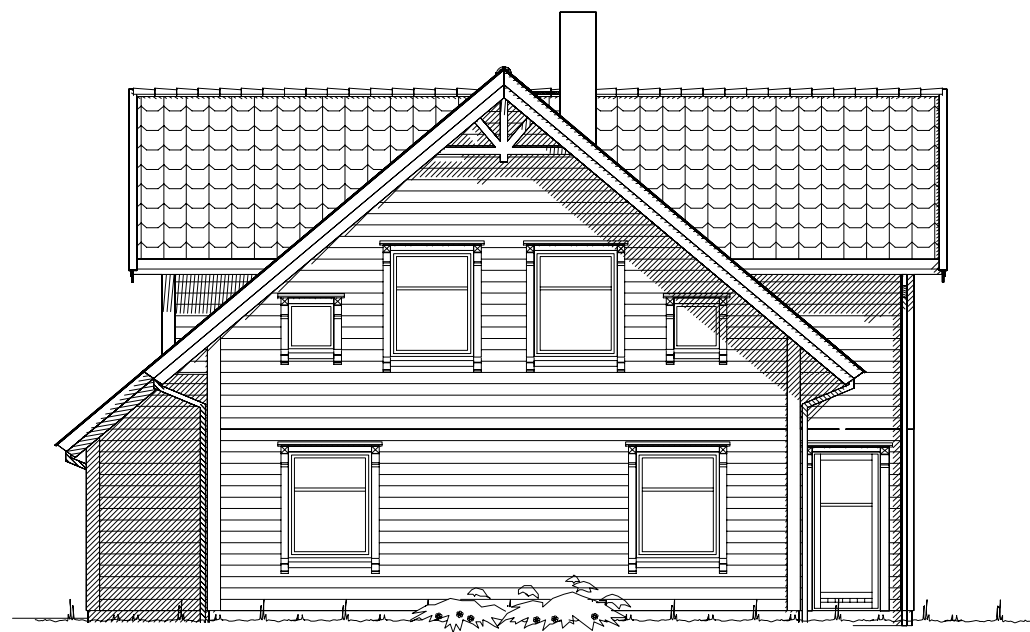

Fasade mot _____

Ferdig planert terreng
 Bak / under terreng
 Eksisterende terreng

UTFORMING AV TILTAK BEKREFTES FOREVIST:

Nabo.nr.	G.nr.	Br.nr.	Dato	Sign.
Nabo.nr.	G.nr.	Br.nr.	Dato	Sign.
Nabo.nr.	G.nr.	Br.nr.	Dato	Sign.
Nabo.nr.	G.nr.	Br.nr.	Dato	Sign.

		Tiltakshaver: Anna Cecilie Sunde & Roger Midttun	
		Forhandler: BTHus As	
Hustype: Saudehornet		Fasade 3 og 4	
Byggeplassens adresse:		ARKIV NR.	
Hjellebrekke, 6847 Vassenden			
G.nr. 56	Br.nr. 12	Er tegning klarert for bestilling, kontrakt og søkning ?	Nei
VESTLANDSHUSGRUPPENS ARKITEKTKONTOR – 6018 ÅLESUND – TLF. 70 17 89 00		DATO 01.08.11 REV.1 19.12.11 o1 REV.2 07.02.12 hb REV.3 27.02.12 vhh	TRYGGE HJEM SKALA 1 : 100 Tegningsnr. 502 Prosj.nr. 138L
<small>TEGNINGEN MÅ HVERKEN HELT ELLER DELVIS KOPIERES ELLER BENYTTES VED TILTAK SOM VESTLANDSHUS IKKE MEDVIRKER I.</small>			

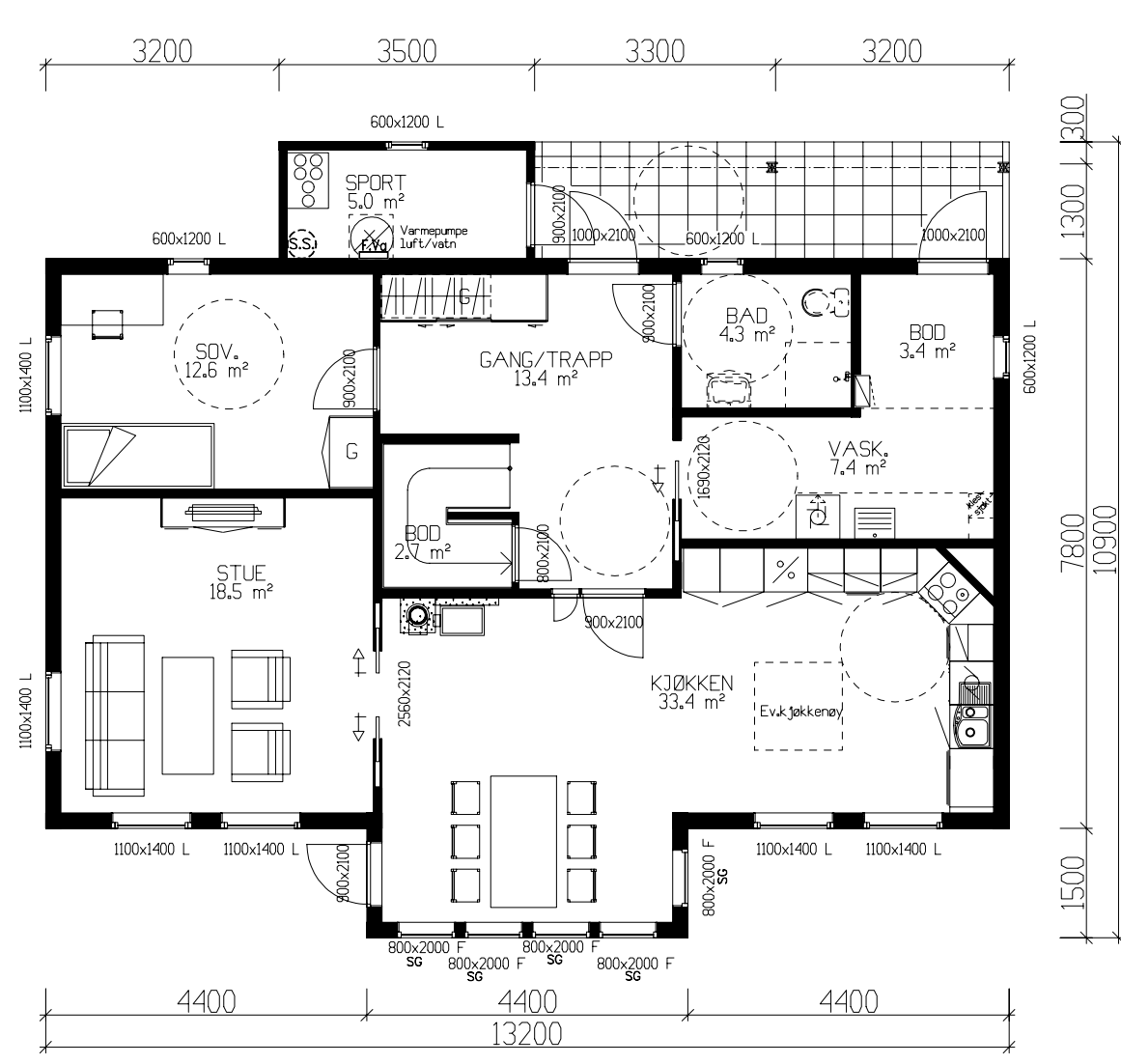

HOVEDETASJE: 100,3m² BRA + SPORT 5,0m²

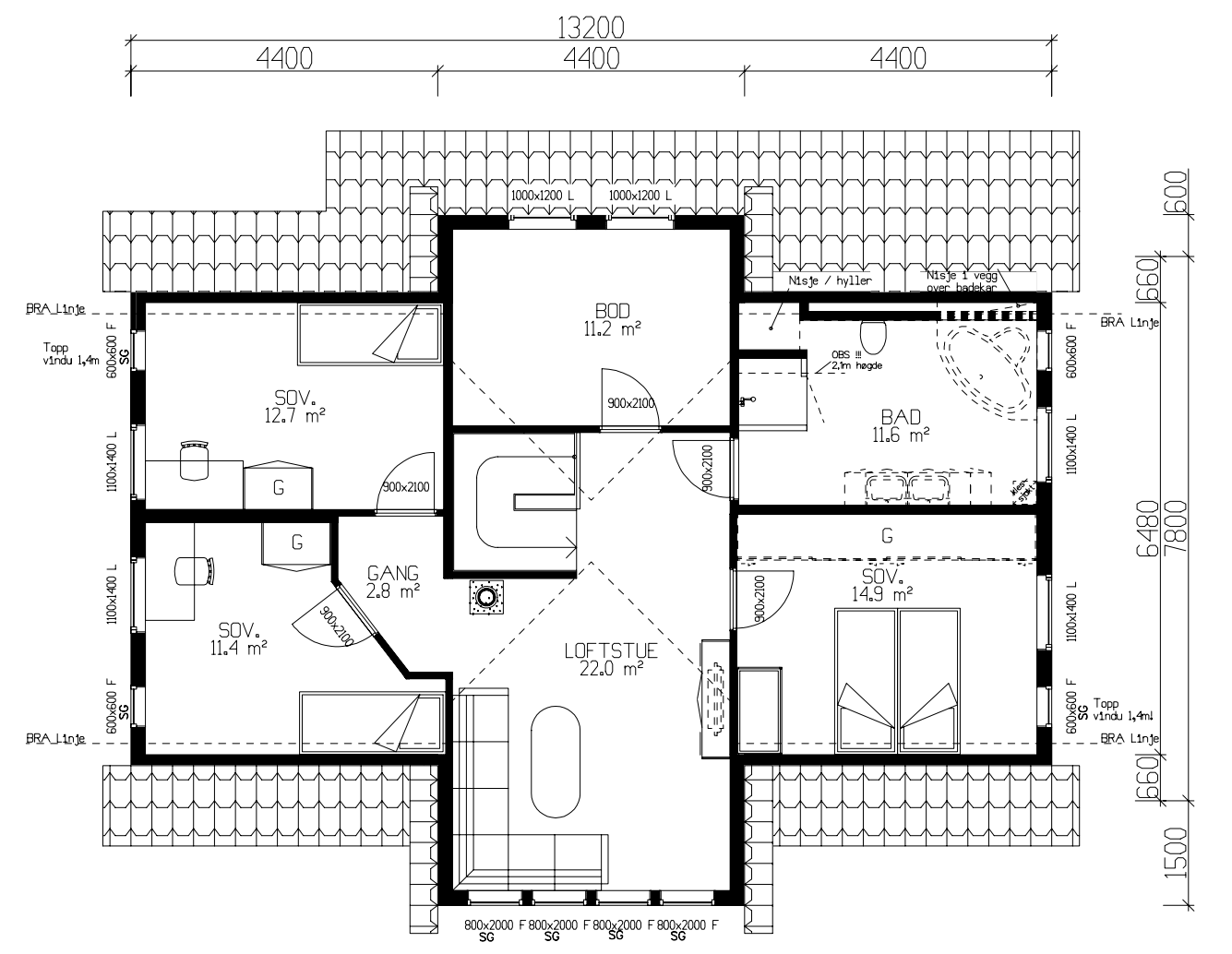

ETASJEPLAN LOFT: 92m² BRA

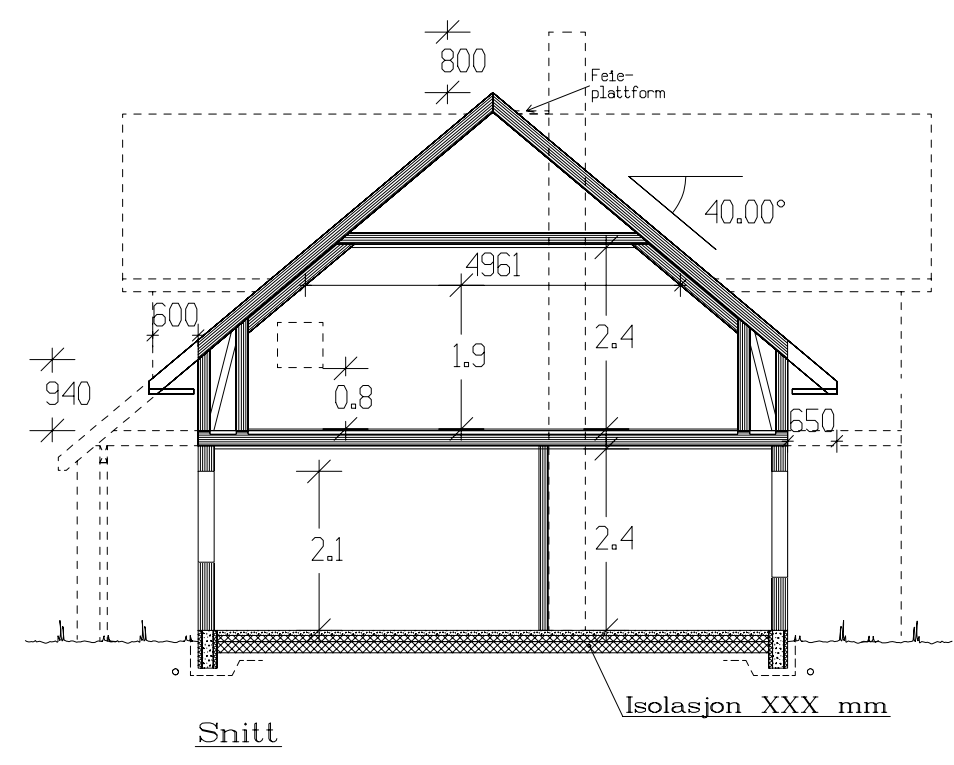

Snitt

SG = personsikkerhetsrute

Kanaler fra ventilasjonsanlegg, vil i noen tilfeller medføre ekstra veggtykkelser eller "kassing", som får mindre konsekvenser for romløsninger. Dette kan eventuelt justeres noe før igangsetting av bygget.

NB! Ved innhenting av pristilbud av ytterdører og vindu, må forutsetningen i varmetapsberegningen legges til grunn. Her blir det forutsatt en maksimal, gjennomsnittlig U-verdi til ytterdører og vindu for bygget.

Høy prosentandel over 20% vindu og dører, har konsekvenser for byggets isolering.

% vindu- og dørareal er beregnet til: 19,34%
Gjennomsnittlig U-verdi er her: _____

Arealberegninger 1 hht. NS 3940	Bruksareal BRA 1 m²		P-ROM Primære rom	
	Pr etasje	Utvendig bod/garasje		Sum BRA
H. etg. plan	100.3	5.0	105.3	93.6
2. etg. plan	92.0	0.0	92.0	80.0
SUM :	192.3	5.0	197.3	173.6
BYA :	123.6	0.0	123.6	
Grunnflate/ fotavtrykk :	115.2			

VESTLANDS HUS Tiltakshaver: Anna Cecilie Sunde & Roger Midttun
Forhandler: BTHus As

Hustype: Saudehornet	Plan og snitt	DATO 01.08.11	TRYGGE HJEM
Byggeplassens adresse: Hjellevrekke, 6847 Vassenden	ARKIV NR.	REV.1 19.12.11 o1	SKALA 1 : 100
G.nr. 56 Br.nr. 12	Er tegning klarert for bestilling, kontrakt og søkning ? Nei	REV.2 07.02.12 hb	TegnIngsnr. 503
		REV.3 27.02.12 vhh	Prosj.nnr. 138L

VESTLANDSHUSGRUPPENS ARKITEKTKONTOR – 6018 ALESUND – TLF. 70 17 89 00
TEGNINGEN MÅ HVERKEN HELT ELLER DELVIS KOPIERES ELLER BENYTTES VED TILTAK SOM VESTLANDSHUS IKKE MEDVIRKER I.