

MERKNADER:

**Forbehold:** Det tas forbehold om mulig nedforet himling pga tekniske føringer. Arealer er beregnet ut fra tegning og er oppgitt i hht. NS3940. Tekniske forhold i bygningsmessig utførelse kan påvirke arealer i mindre grad.

**NB!** For boliger med forbruk >15000kWh/år må varmebehovet dekkes i tillegg av alternative fornybare energikilder (for eksempel ekstra pipe/ovn, solfanger, varmepumpe eller lignende).

Det forutsettes etablering av 5 m<sup>2</sup> sportsbod i garasje. Sportsbod må ha trinnfri adkomst.

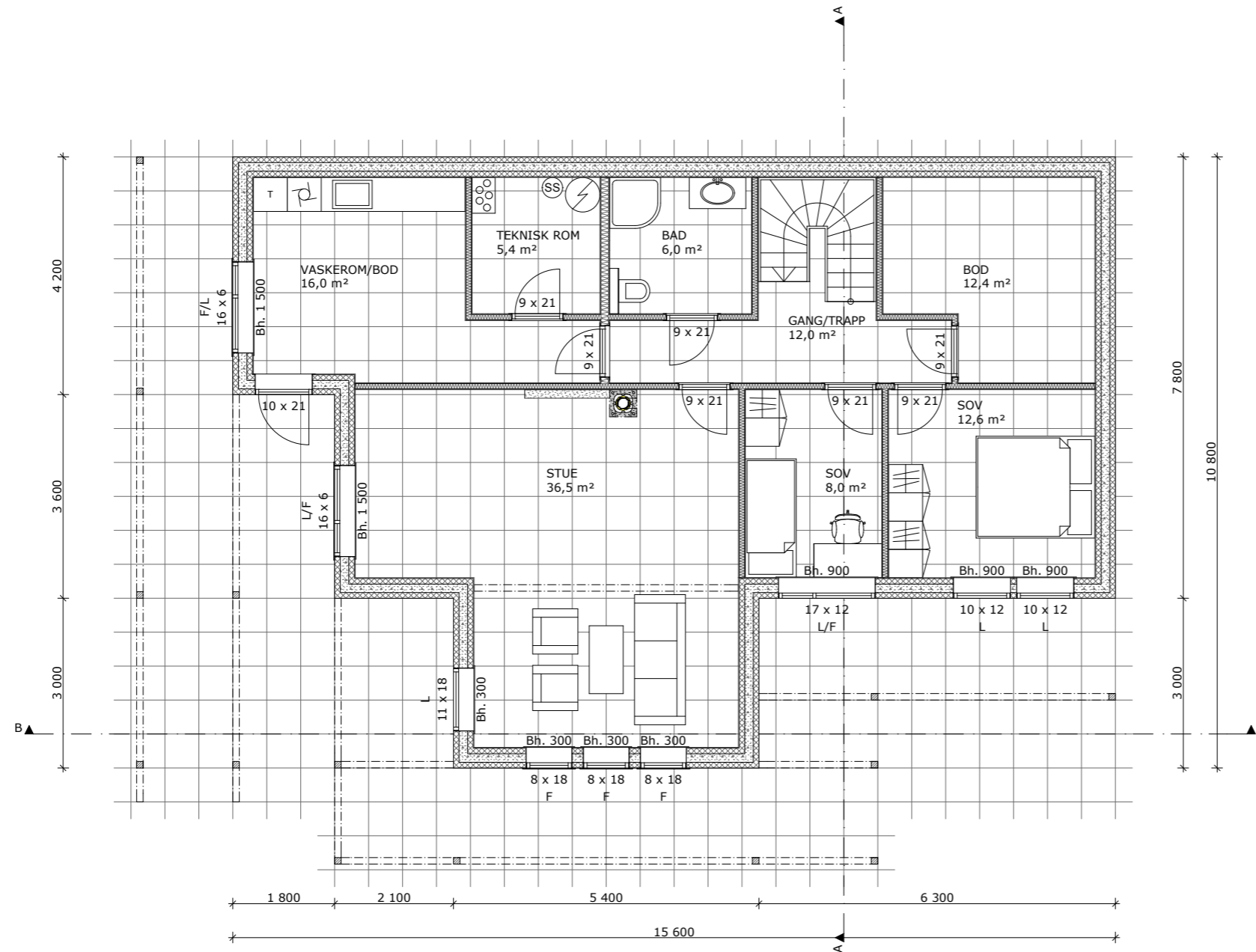

1:100 Underetasje

A		Buet vegg i front, nye vinduer	KGH	29.03.12			
REV.:	ENDRINGEN GJELDER		SIGN	DATO			
GRF:	134,6 m <sup>2</sup>	BYA:	204,6 m <sup>2</sup>	VOLUM:	574 m <sup>3</sup>	ENERGIMERKE	
BRA K01 + U01 + H01 + H02 + LOFT:		115,6 + 123,6 m <sup>2</sup>		BRA TOTALT:		239,2 m <sup>2</sup>	
BYGGEKommUNE:	Tysvær	GNR/BNR:	17/27	POSTNR:	Postnr.	POSTSTED:	Førland
ADRESSE:						MOH:	25 m
TEGNET AV:	KGH	KONTROLLERT AV:	UIS	DATO:	22.03.12	FORMAT:	A3
PROSJEKT:	Enebolig					PROSJEKTNR.:	12-081
TEGNINGEN VISER:	Plan Underetasje					TEGNING NR.:	IC-20
STATUS:	Byggemelding					MÅLESTOKK:	1:100

TILTAKSHAVER:  
**Christian Våge & Nina Aas**

BYGGEFIRMA:

ARKITEKT- OG INGENIØRKONTORET NORGESHUS AS, PB 161, 7223 MELHUS, TLF: 72 85 69 00

TEGNINGEN ER BESKYTTET ETTER LOV OM OPPHavsRETT OG SKAL IKKE BENYTTES UTEN VÅR TILLATELSE. TEGNINGEN GJELDER IKKE SOM ARBEIDSTEGNING.

REV. **A**

MERKNADER:

**Forbehold:** Det tas forbehold om mulig nedforet himling pga tekniske føringer. Arealer er beregnet ut fra tegning og er oppgitt i hht. NS3940. Tekniske forhold i bygningsmessig utførelse kan påvirke arealer i mindre grad.

**NB!** For boliger med forbruk >15000kWh/år må varmebehovet dekkes i tillegg av alternative fornybare energikilder (for eksempel ekstra pipe/ovn, solfanger, varmepumpe eller lignende).

Det forutsettes etablering av 5 m<sup>2</sup> sportsbod i garasje. Sportsbod må ha trinnfri adkomst.



1:100 1. Etasje

A	Buet vegg i front, nye vinduer	KGH	29.03.12
REV.:	ENDRINGEN GJELDER	SIGN	DATO

GRF: 134,6 m <sup>2</sup>	BYA: 204,6 m <sup>2</sup>	VOLUM: 574 m <sup>3</sup>	ENERGIMERKE 
BRA K01 + U01 + H01 + H02 + LOFT: 115,6 + 123,6 m <sup>2</sup>		BRA TOTALT: 239,2 m <sup>2</sup>	

BYGGEKOMMUNE: Tysvær	GNR/BNR: 17/27	POSTNR: Postnr.	POSTSTED: Førland
ADRESSE:			MOH: 25 m

TEGNET AV: KGH	KONTROLLERT AV: UIS	DATO: 22.03.12	FORMAT: A3
-------------------	------------------------	-------------------	---------------

PROSJEKT: Enebolig	PROSJEKTNR.: 12-081
TEGNINGEN VISER: Plan 1. Etasje	TEGNING NR.: IC-21
STATUS: Byggemelding	MÅLESTOKK: 1:100

TILTAKSHAVER:  
Christian Våge & Nina Aas



ARKITEKT- OG INGENIØRKONTORET NORGESHUS AS, PB 161, 7223 MELHUS, TLF: 72 85 69 00

TEGNINGEN ER BESKYTTET ETTER LOV OM OPPHavsRETT OG SKAL IKKE BENYTTES UTEN VÅR TILLATELSE. TEGNINGEN GJELDER IKKE SOM ARBEIDSTEGNING.

REV. A

MERKNADER:

**Forbehold:** Det tas forbehold om mulig nedforet himling pga tekniske føringer. Arealer er beregnet ut fra tegning og er oppgitt i hht. NS3940. Tekniske forhold i bygningsmessig utførelse kan påvirke arealer i mindre grad.

**NB!** For boliger med forbruk >15000kWh/år må varmebehovet dekkes i tillegg av alternative fornybare energikilder (for eksempel ekstra pipe/ovn, solfanger, varmepumpe eller lignende).

Det forutsettes etablering av 5 m<sup>2</sup> sportsbod i garasje. Sportsbod må ha trinnfri adkomst.

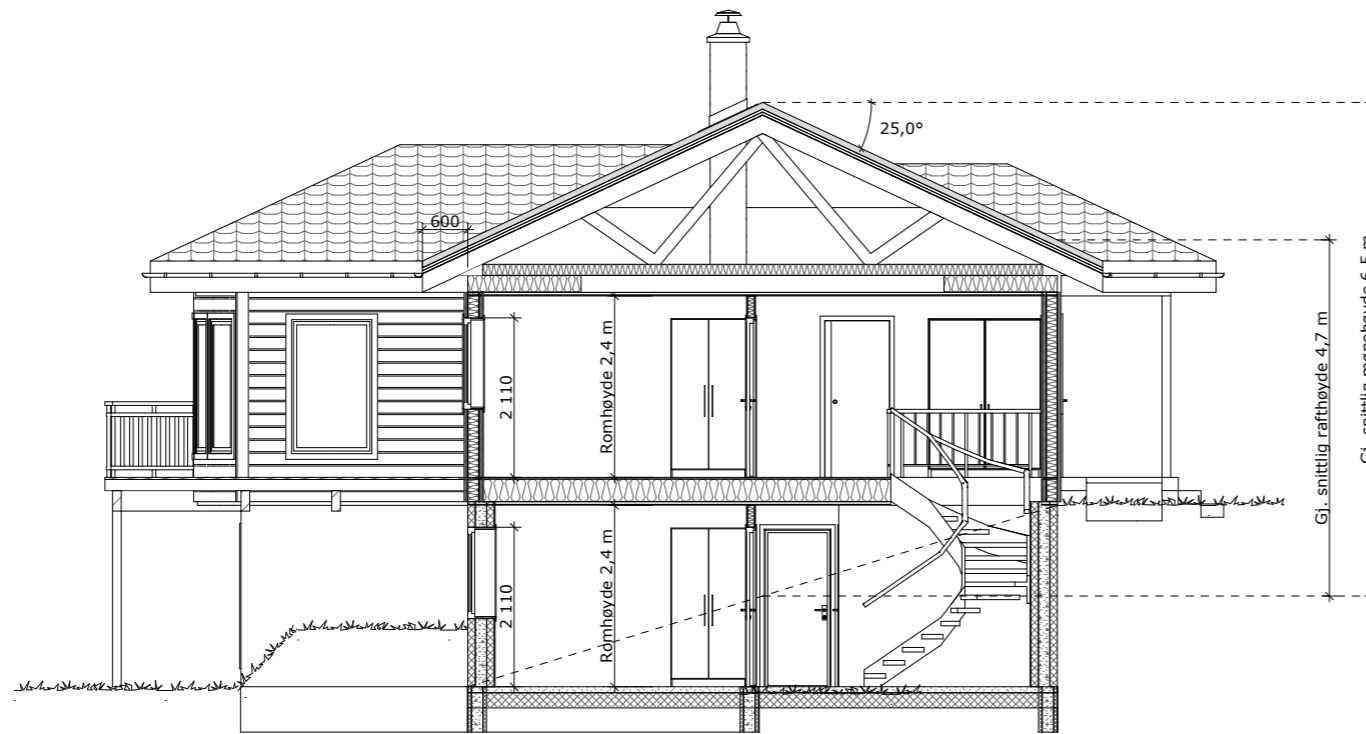

1:100 Snitt A

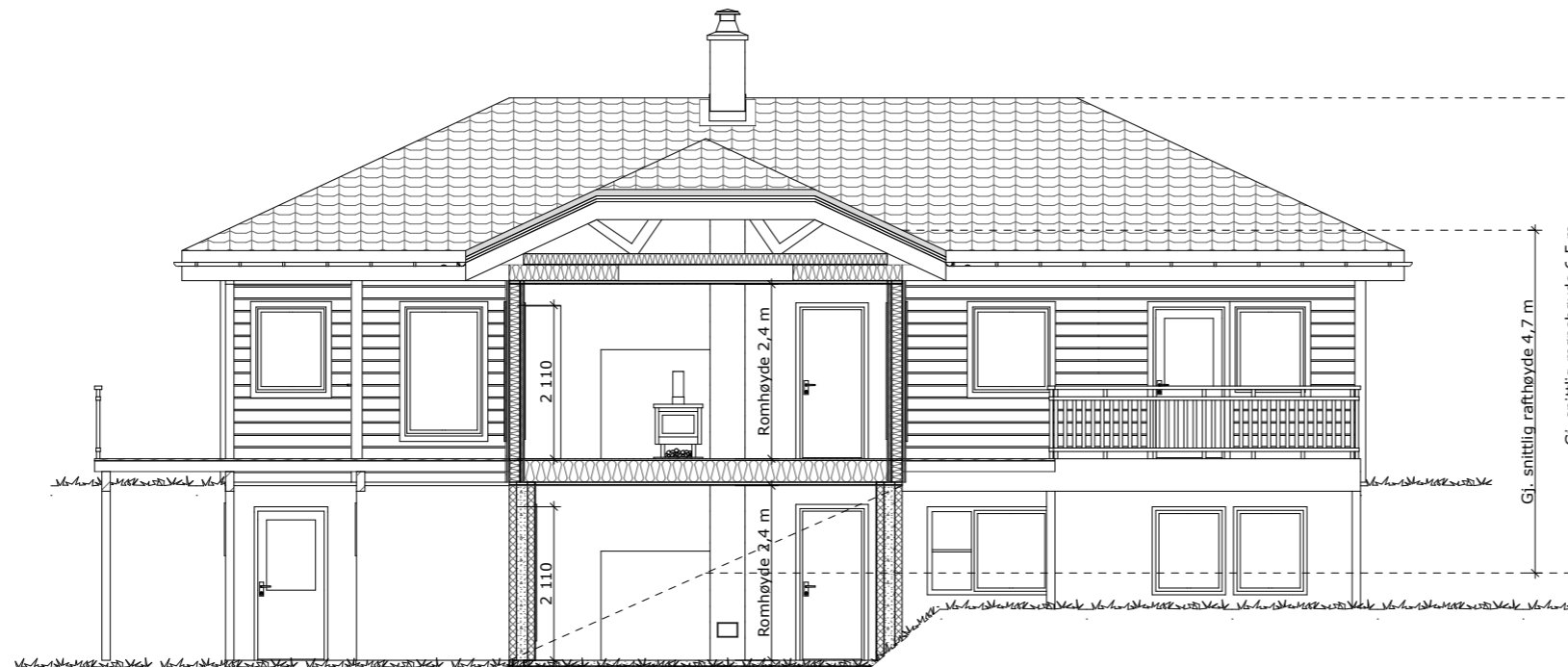

1:100 Snitt B

A	Buet vegg i front, nye vinduer	KGH	29.03.12
REV.:	ENDRINGEN GJELDER	SIGN	DATO

GRF: 134,6 m <sup>2</sup>	BYA: 204,6 m <sup>2</sup>	VOLUM: 574 m <sup>3</sup>	ENERGIMERKE 
BRA K01 + U01 + H01 + H02 + LOFT: 115,6 + 123,6 m <sup>2</sup>		BRA TOTALT: 239,2 m <sup>2</sup>	

BYGGEKommUNE: Tysvær	GNR/BNR: 17/27	POSTNR: Postnr.	POSTSTED: Førland
ADRESSE:			MOH: 25 m

TEGNET AV: KGH	KONTROLLERT AV: UIS	DATO: 22.03.12	FORMAT: A3
-------------------	------------------------	-------------------	---------------

PROSJEKT: Enebolig	PROSJEKTR.: 12-081
TEGNINGEN VISER: Snitt	TEGNING NR.: IC-22
STATUS: Byggemelding	MÅLESTOKK: 1:100

TILTAKSHAVER:  
**Christian Våge & Nina Aas**

BYGGEFIRMA:

ARKITEKT- OG INGENIØRKONTORET NORGESHUS AS, PB 161, 7223 MELHUS, TLF: 72 85 69 00	REV. <b>A</b>
TEGNINGEN ER BESKYTTET ETTER LOV OM OPPHAVSRETT OG SKAL IKKE BENYTTES UTEN VÅR TILLATELSE. TEGNINGEN GJELDER IKKE SOM ARBEIDSTEGNING.	



1:100 Fasade 1  
Fasade mot vest



1:100 Fasade 2  
Fasade mot nord

## MERKNADER:

**Forbehold:** Det tas forbehold om mulig nedforet himling pga tekniske føringer. Arealer er beregnet ut fra tegning og er oppgitt i hht. NS3940. Tekniske forhold i bygningsmessig utførelse kan påvirke arealer i mindre grad.

**NB!** For boliger med forbruk >15000kWh/år må varmebehovet dekkes i tillegg av alternative fornybare energikilder (for eksempel ekstra pipe/ovn, solfanger, varmepumpe eller lignende).

Det forutsettes etablering av 5 m<sup>2</sup> sportsbod i garasje. Sportsbod må ha trinnfri adkomst.

A	Buet vegg i front, nye vinduer	KGH	29.03.12
REV.:	ENDRINGEN GJELDER	SIGN	DATO

GRF: 134,6 m <sup>2</sup>	BYA: 204,6 m <sup>2</sup>	VOLUM: 574 m <sup>3</sup>	ENERGIMERKE 
BRA K01 + U01 + H01 + H02 + LOFT: 115,6 + 123,6 m <sup>2</sup>		BRA TOTALT: 239,2 m <sup>2</sup>	

BYGGEKommUNE: Tysvær	GNR/BNR: 17/27	POSTNR: Postnr.	POSTSTED: Førland
ADRESSE:			MOH: 25 m

TEGNET AV: KGH	KONTROLLERT AV: UIS	DATO: 22.03.12	FORMAT: A3
-------------------	------------------------	-------------------	---------------

PROSJEKT: Enebolig	PROSJEKTNR.: 12-081
TEGNINGEN VISER: Fasader	TEGNING NR.: IC-23
STATUS: Byggemelding	MÅLESTOKK: 1:100

TILTAKSHAVER: Christian Våge & Nina Aas
BYGGEFIRMA: 

ARKITEKT- OG INGENIØRKONTORET NORGESHUS AS, PB 161, 7223 MELHUS, TLF: 72 85 69 00

TEGNINGEN ER BESKYTTET ETTER LOV OM OPPHavsRETT  
OG SKAL IKKE BENYTTES UTEN VÅR TILLATELSE.  
TEGNINGEN GJELDER IKKE SOM ARBEIDSTEGNING.

REV.  
A

## MERKNADER:

**Forbehold:** Det tas forbehold om mulig nedforet himling pga tekniske føringer. Arealer er beregnet ut fra tegning og er oppgitt i hht. NS3940. Tekniske forhold i bygningsmessig utførelse kan påvirke arealer i mindre grad.

**NB!** For boliger med forbruk >15000kWh/år må varmebehovet dekkes i tillegg av alternative fornybare energikilder (for eksempel ekstra pipe/ovn, solfanger, varmepumpe eller lignende).

Det forutsettes etablering av 5 m<sup>2</sup> sportsbod i garasje. Sportsbod må ha trinnfri adkomst.



1:100 Fasade 3  
Fasade mot øst

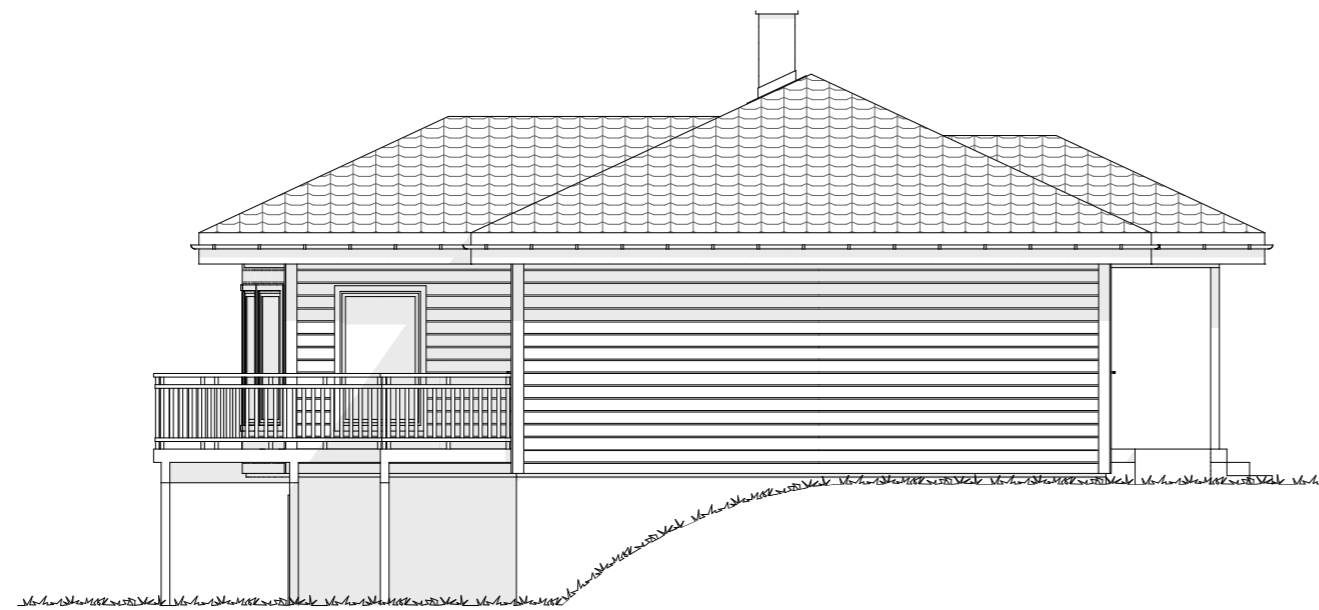

1:100 Fasade 4  
Fasade mot sør

A	Buet vegg i front, nye vinduer	KGH	29.03.12
REV.:	ENDRINGEN GJELDER	SIGN	DATO

GRF:	BYA:	VOLUM:	ENERGIMERKE
134,6 m <sup>2</sup>	204,6 m <sup>2</sup>	574 m <sup>3</sup>	
BRA K01 + U01 + H01 + H02 + LOFT:		BRA TOTALT:	
115,6 + 123,6 m <sup>2</sup>		239,2 m <sup>2</sup>	

BYGGEKommUNE:	GNR/BNR:	POSTNR:	POSTSTED:
Tysvær	17/27	Postnr.	Førland
ADRESSE:			MOH:
			25 m

TEGNET AV:	KONTROLLERT AV:	DATO:	FORMAT:
KGH	UIS	22.03.12	A3

PROSJEKT:	PROSJEKTNR.:
Enebolig	12-081
TEGNINGEN VISER:	TEGNING NR.:
Fasader	IC-24
STATUS:	MÅLESTOKK:
Byggemelding	1:100

TILTAKSHAVER:
Christian Våge & Nina Aas
BYGGEFIRMA:

ARKITEKT- OG INGENIØRKONTORET NORGESHUS AS, PB 161, 7223 MELHUS, TLF: 72 85 69 00

TEGNINGEN ER BESKYTTET ETTER LOV OM OPPHAVSRETT  
OG SKAL IKKE BENYTTES UTEN VÅR TILLATELSE.  
TEGNINGEN GJELDER IKKE SOM ARBEIDSTEGNING.

REV.  
A