

NBI-henvisninger:
 522.351 Trebjelkelag. Dimensjonering og utførelse.
 522.358 Trebjelkelag i inntrukket inngangsparti eller terrasse.
 522.362 Tilfarergolv i nye og eksis. bygg.
 522.511 Lydisolerende etasjeskiller m. bjelkelag.
 522.353 Trebjelkelag i bolighus. Bærevne ved last fra peiser og ovner.
 552.301 Ventilasjon av boliger
 552.303 Balansert ventilasjon av småhus.

HENVISNING TIL:
 NBI 552.135 ILDSTEDER FOR OVNER OG PEISER
 NBI 552.141 SKORSTEINER FOR MINDRE ILDSTEDER

525.002 Takkonstruksjoner
 544.101 Tøking med takstein. Materialer, legging og forankring.

HENVISNING DETALJER:
 NBI 523.701 INNSETTING AV VINDUER I TREVEGGER
 NBI 525.102 ISOLERTE SKRÅ TRETAK MED LUFTHING UNDER UNDERTAK.
 NBI 523.721 INNSETTING AV YTTERDØR

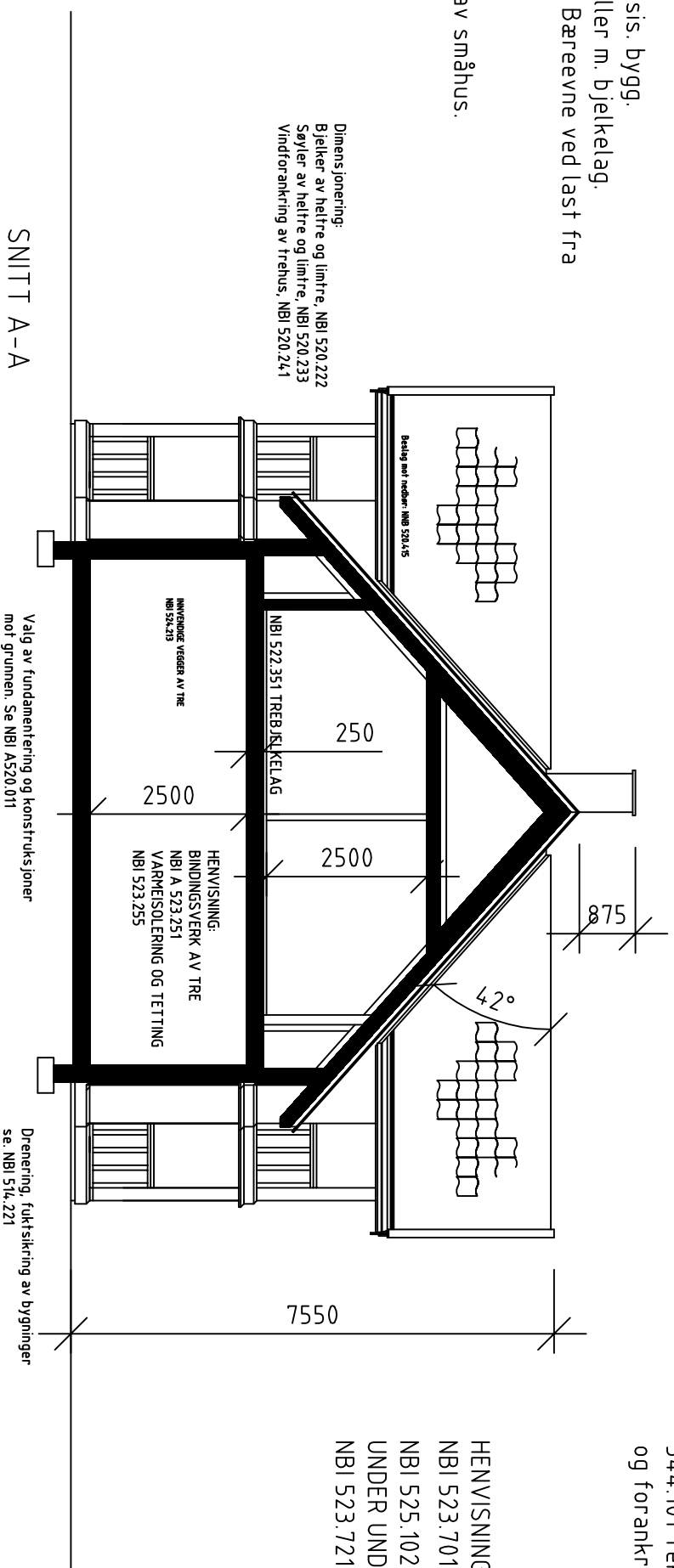

Henvisning til:
 522.111 Betongolv på grunnen
 520.706 Sikring mot radon ved nybygg
 522.881 Dekker av betong- og lettbetongelementer
 524.223 Innvendige murte vegger

524.213 Innvendige skillevegger av tre.
 324.301 Utforming av trapper
 533.102 Vinduer. Typer og funksjoner
 541.002 Gulvbelegg for bolig.

VARMEISOLERING
 HENVISNING FOR U-VERDIER:
 NBI 4.71.011, ETASJESKILLER
 NBI 4.71.012, VEGGER OVER TERRENG
 NBI 4.71.013, TAK
 NBI 4.71.014, MOT TERRENG
 NBI 4.71.015 KULDEBRØER

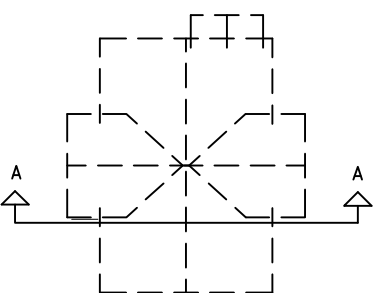

DOKUMENTASJONSTEKNING
ARBEIDSTEKNING
ANBUDSTEKNING
ANMELDELSESTEKNING
FORELØPIG TEKNING

REV.	ANT.	KONSTR./TEGNET	GODKJENT:	HALESTOKK:	REVISJONEN GJELDER	DATE	SIGN.
01.05.2011		BNI		1:100	SNITT A-A		
Enebolig				ERSTATNING FOR:		ERSTATTET AV:	
Byggherre: Thomas Bjørndal				102			
HENVIST:		BEREGNING:		FILNAVN TEKNING:			
BOFORM AS v. Bo Nielsen Skorgata 2, 3660 Ryken Tlf: + 47 91 77 37 67							