

TILTAKSHAVER:
NABI

TILTAK:
TILBYGG

Utførende arbejder i tråd med denne tegning må tilfredsstille kravene i plan- og bygningslovens kapittel 6; produkter til byggverk.

Alle tegnede trapper har opptrinns høyde 175 mm, og inntrinns høyde 250 mm.
Rekkverkshøyde 900 mm.
Ingen åpninger i rekkverk større enn 100 mm.
Vinduer er sidehengstede med fast midtpost og U-verdi maks 1,2 for hele vinduet.
Bjelkelag og stendervegg for yttervegg utføres med Rånit-bjelker eller tilsvarende produkt.

Bygningen har brannklasse 1, og risikoklasse 4.

VEDELEGGNR:
E - 1

TEGNINGSTITTEL:
Plan

TEGNET DATO:
2009.06.30

SISTE KORREKSJONS DATO:
2009.10.02

MALESTYRKE:
1:100

OPPRAGSNR:
2008-009

TILTAKSHAVER:
**Shakila og
Munawar Nabi**

TILTAKSADRESSE:
**Haneborgveien 21
107/62**

GÅRDS- OG BRUKSNR:
107/62

TILTAK:
Tilbygg til bolig - to nye hybler

SØKNUMMER:
Søknad pbl § 93

ANSVARLIG SØKERS KONTROLLSIGNATUR:

Din arkitekt
- fra tanker til tegning

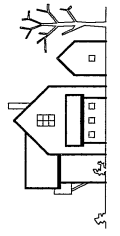

Postboks 95, 2011 Strømmen
Strømsveien 61, 2010 Strømmen
63 81 91 91 / 45 00 11 99
g@din-arkitekt.no
www.din-arkitekt.no

Del må ikke paransettes arbeid i beholdt til denne tegning for fagoppdragsforholdene fra kommunen foreligger.
På byggeplannen må det foreligge en byggesakmappe med kopi av godkjente byggemeldingspapirer, signert ansvarlig søker. Denne tegning er et arbeidsverk som tilhører firmaet Din arkitekt.

PLAN UNDERETASJE

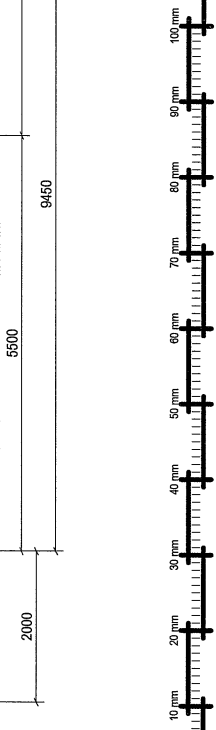
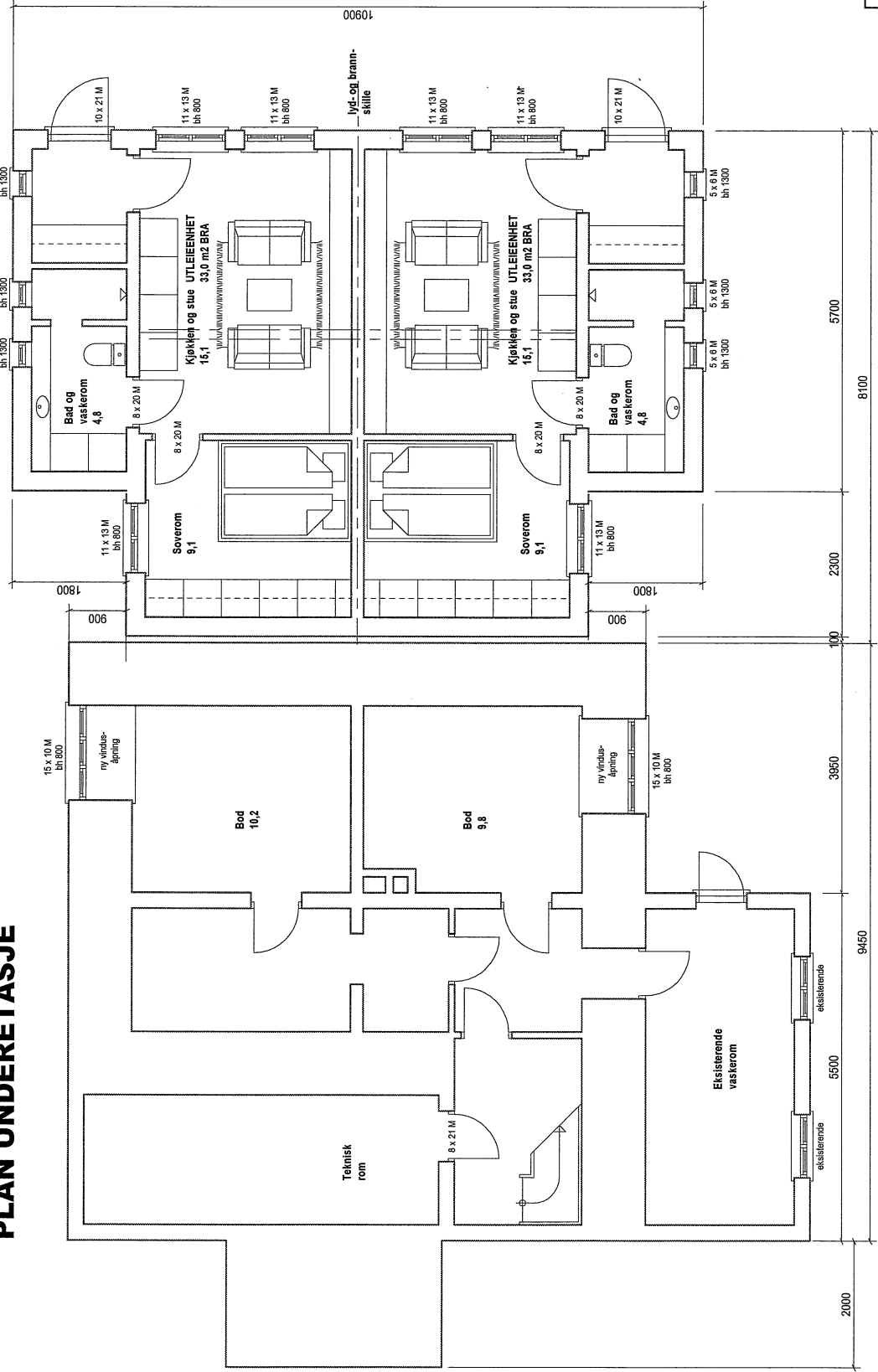

TILTAKSHAVER
NABI

TILTAK

TILBYGG

Utførende arbeider i tråd med denne tegning må tilfredsstille kravene i plan- og bygningslovens kapittel 5; produkter til byggverk.

Alle tegnede trapper har opptrinnshøyde 175 mm, og inntretningshøyde 250 mm.

Rekkverkshøyde 900 mm.
Vinduer er sidehengslede med fast midtpost og U-verdi maks 1,2 for hele vinduet.

Bjelkelag og stenderverk for ytlervegg utføres med Rantil-bjelker eller tilsvarende produkt.

Bygningen har brannklasse 1, og risikoklasse 4.

VEZLEGSNR:
E - 2

TEGNINGS TITTEL:
Plan

TESNET DATO:
2009.06.30

SISTE KORREKSJONS DATO:
2009.10.02

MÅLSTOKK:
1:100

OPPDRAGSNR:
2008-009

TILTAKSHAVER:
Shakila og

Munawar Nabi

TILTAKSADRESSE:
Haneborgveien 21

GÅRDS- OG BRUKSNR:
107/62

TILTAK:
Tilbygg til bolig - to nye hybler

SØKERNAD:
Søknad pbl § 93

ANSVARLIG SØKERS KONTROLLSIGNATUR:

Din arkitekt
- fra tanke til tegning

Postboks 95, 2011 Strømmen
Strømsveien 61, 2010 Strømmen
63 81 91 91 / 45 00 11 99
spj@din-arkitekt.no
www.din-arkitekt.no



Det må ikke igrasettes arbeid i henhold til denne tegning før igangsettelisattelse fra kommunen foreligger.
På byggeplassen må det foreligge en byggesakmappe med kopi av godkjente byggeendringsgrunnger, signert ansvarlig søker. Denne tegning er et åndeverk som tilhører firmaet Din arkitekt.

PLAN FØRSTEETASJE

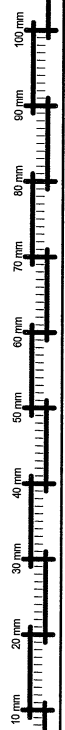
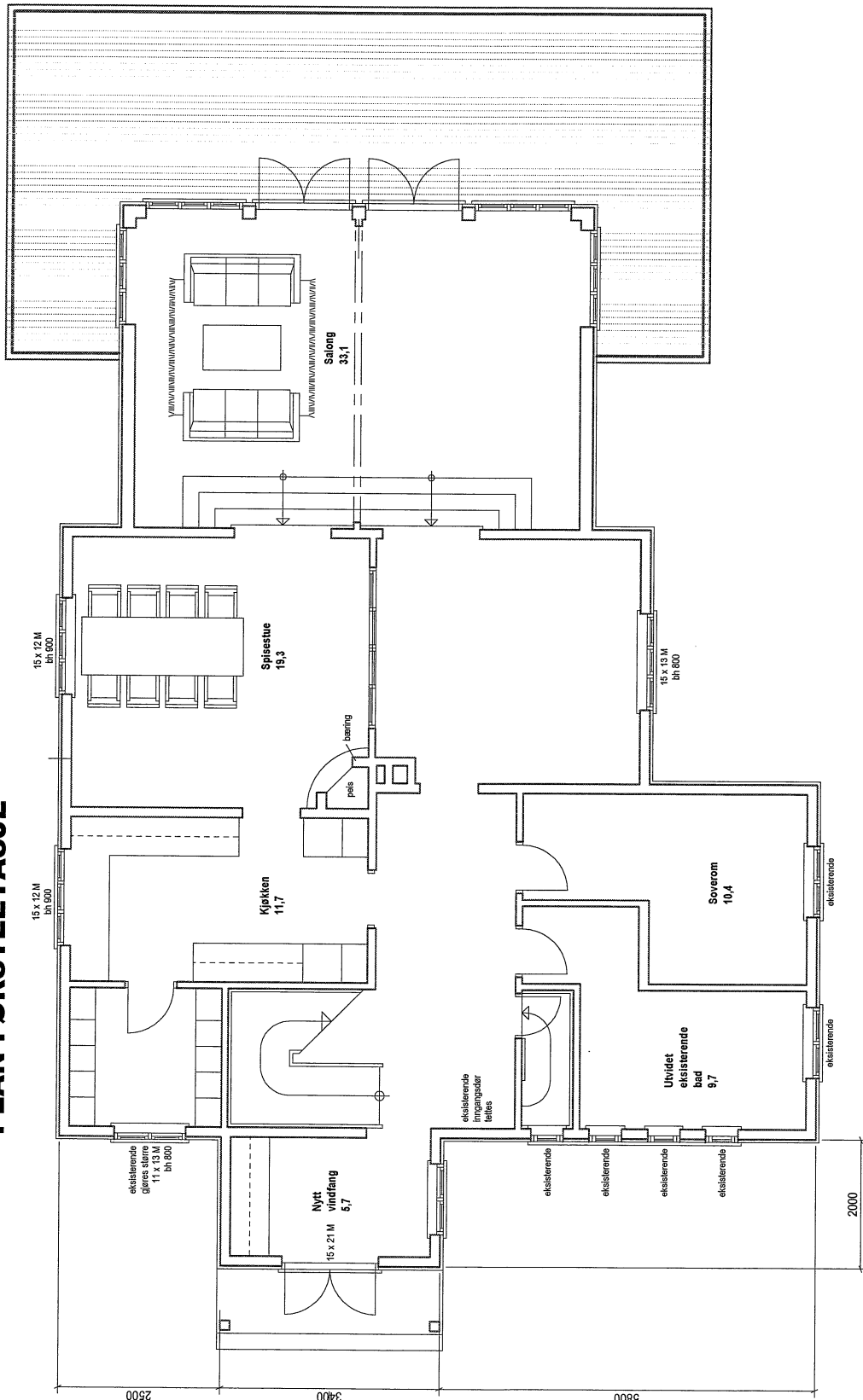

TILTAKSNAVER

NABI

TILTAK

TILBYGG

Utførende arbeider i tråd med denne tegning må tilfredsstille kravene i plan- og bygningslovens kapittel 5; produkter til byggverk.

Alle tegnede trapper har opptrinns høyde 175 mm, og inntrinns høyde 250 mm.

Rekkverkshøyde 900 mm.
Ingen åpninger i rekkverk større enn 100 mm.

Vinduer er sidehengslede med fast midtpost og U-verdi maks 1,2 for hele vinduet.

Bjelkelag og stenderverk for yttervegg utføres med Ranti-bjelker eller tilsvarende produkt.

Bygningen har brannklasse 1, og risikoklasse 4.

VEILEDERSNR:

E - 3

TEGNINGSTITTEL:

Plan

TEGNET DATO:

2009.06.30

SISTE KORREKSJONS DATO:

2009.10.02

MÅLSTOKK:

1:100

OPPDRAGSNR:

2008-009

TILTAKSNAVER:

Shakila og

Munawar Nabi

TILTAKSADRESSE:

Haneborgveien 21

GARDS- OG BRUGSNR

107/62

TILTAK:

Tilbygg til bolig - to nye hybler

SØKNADNR:

Søknad pbl § 93

ANSVARLIG SØKERS KONTROLLSIGNATUR:

Din arkitekt
- fra tanke til tegning

Postboks 95, 2011 Strømmen
Storøstveien 61, 2010 Strømmen
63 81 91 91 / 45 00 11 99
sp@din-arkitekt.no
www.din-arkitekt.no

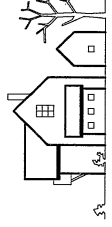

Det må ikke jargenleses arbeid i henhold til denne tegning for igangsettearbeid eller fra kommunen foreligger. På byggeplassen må det foreligge en byggesøknadsmappe med kopi av godkjente byggeendringsplaner, signert ansvarlig søker. Denne tegning er et ånsverk som tilhører Din arkitekt.

PLAN ANNENNETASJE

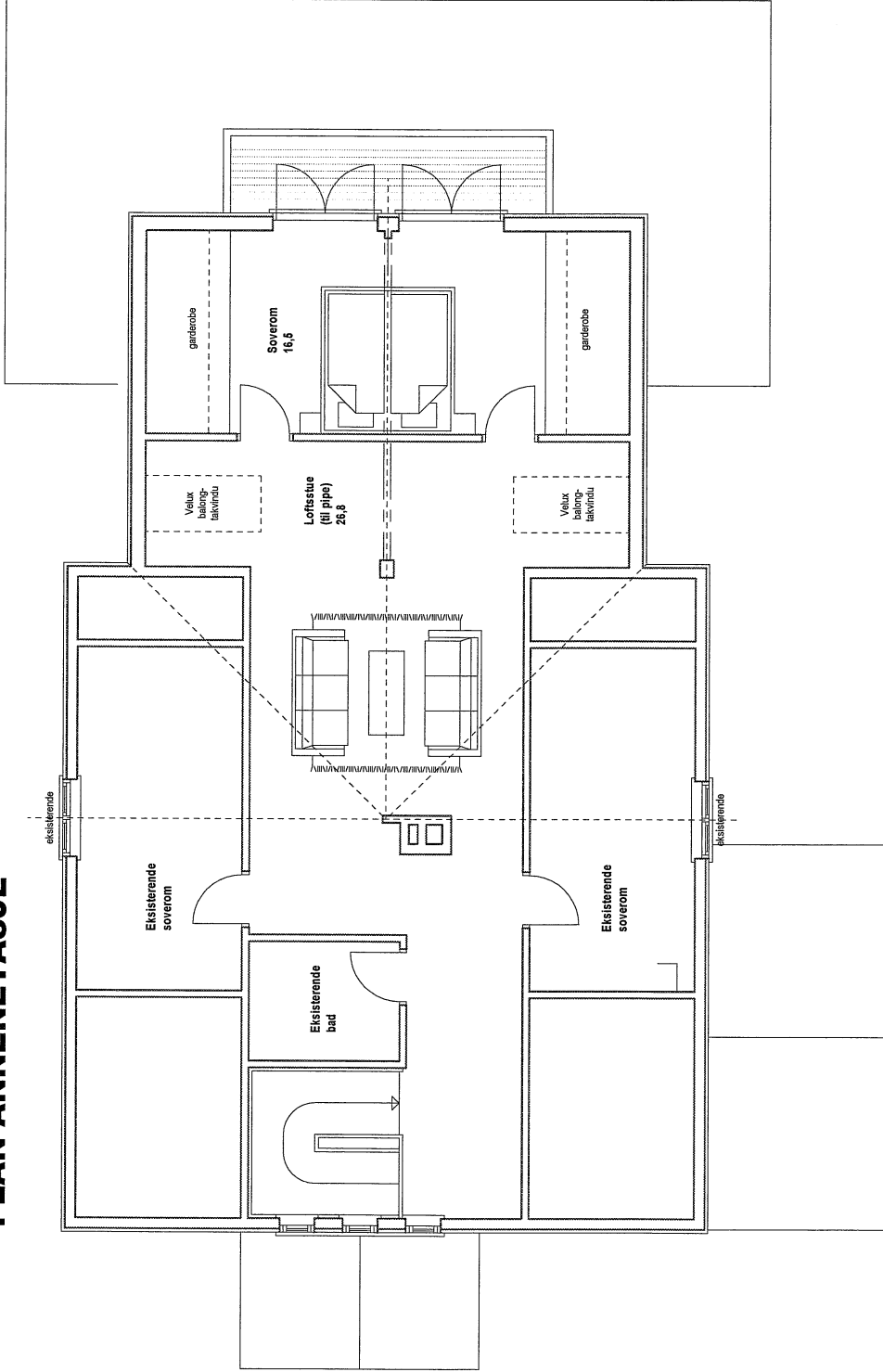

TILTAKSHAVER:

NABI

TILTAK:

TILBYGG

Uttørende arbeider i tråd med denne tegning må tilfredsstille kravene i plan- og bygningslovens kapittel 5, produkter til byggverk.

Alle tegnede trapper har opptrinshøyde 175 mm, og inntrinshøyde 250 mm.
Rekkverkshøyde 900 mm.
Ingen åpninger i rekkverk større enn 100 mm.
Vinduer er sideningslede med fast midtpost og U-verdi maks 1,2 for hele vinduet.
Bjelkelag og stenderverk for yttervegg utføres med Rarint-bjelker eller tilsvarende produkt.

Bygningen har brannklasse 1, og risikoklasse 4.

VEDLEGGSSNR:

E - 4

TEGNINGSTITTEL:

Snitt

TEGNET DATO:

2009.06.30

SISTE KORREKSJONSDATO:

2009.09.14

MÅLSTOKK:

1:100

OPPDRAKSNR:

2008-009

TILTAKSHAVER:

Shakila og

Munawar Nabi

TILTAKSADRESSE:

Haneborgveien 21

GÅRDS- OG BRUKSNR:

107/62

TILTAK:

Tilbygg til bolig - to nye hybler

SØKEFORM:

Søknad pbl § 93

ANSVARLIG SØKERS KONTROLLSIGNATUR:

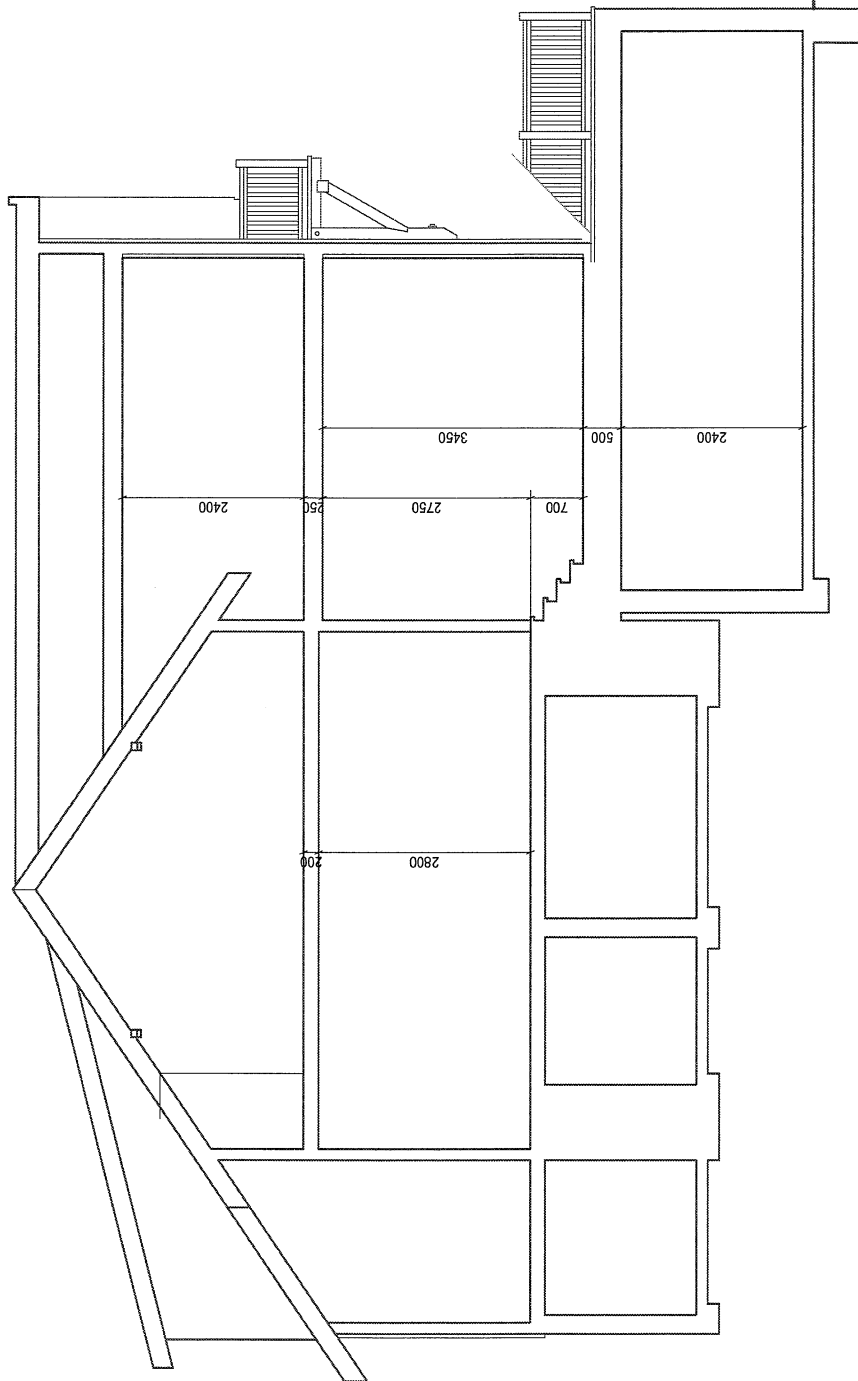

Din arkitekt
- fra tanke til tegning

Postboks 95, 2011 Strømmen
Strømsveien 61, 2010 Strømmen
63 81 81 45 00 11 99
sp@dn-arkitekt.no
www.dn-arkitekt.no



Det må ikke foretas arbeid i henhold til denne tegning før fagoppdragsavtale fra kommunen foreligger. På byggeplassen må det foreligge en byggesakmappe med kopi av godkjente byggeomøttinger, signert ansvarlig søker. Denne tegning er et åndsverk som tilhører Din arkitekt.

TILTAKSHAVER:

NABI

TILTAK:

TILBYGG

Ufførende arbejder i tråd med denne tegning må tilfredsstille kravene i plan- og bygningslovens kapittel 5, produkter til byggverk.

Alle tegnede trapper har opptrinns høyde 175 mm, og inntrinns høyde 250 mm.
Rekkverkshøyde 900 mm.

Ingen åpninger i rekkverk større enn 100 mm.

Vinduer er sidehengslede med fast midtpost og

U-verdi maks 1,2 for hele vinduet.

Bjelkelag og stenderverk for yttervegg utføres med Ranti-bjelker eller tilsvarende produkt.

Bygningen har brannklasse 1, og risikoklasse 4.

VEZLEGGSNR:

E - 5

TEGNINGSTITTEL:

Fasade

TESNET DATO:

2009.06.30

SISTE KORREKSJONS DATO:

2009.10.02

MALESTOKK:

1:100

OPPDRAGSNR:

2008-009

TILTAKSHAVER:

Shakila og

Munawar Nabi

TILTAKSADRESSE:

Haneborgveien 21

GARDS- OG BRUKSNR:

107/62

TILTAK:

Tilbygg til bolig - to nye hybler

SØKEFORM:

Søknad pbl § 93

ANSVARLIG SØKERS KONTROLLSIGNATUR:

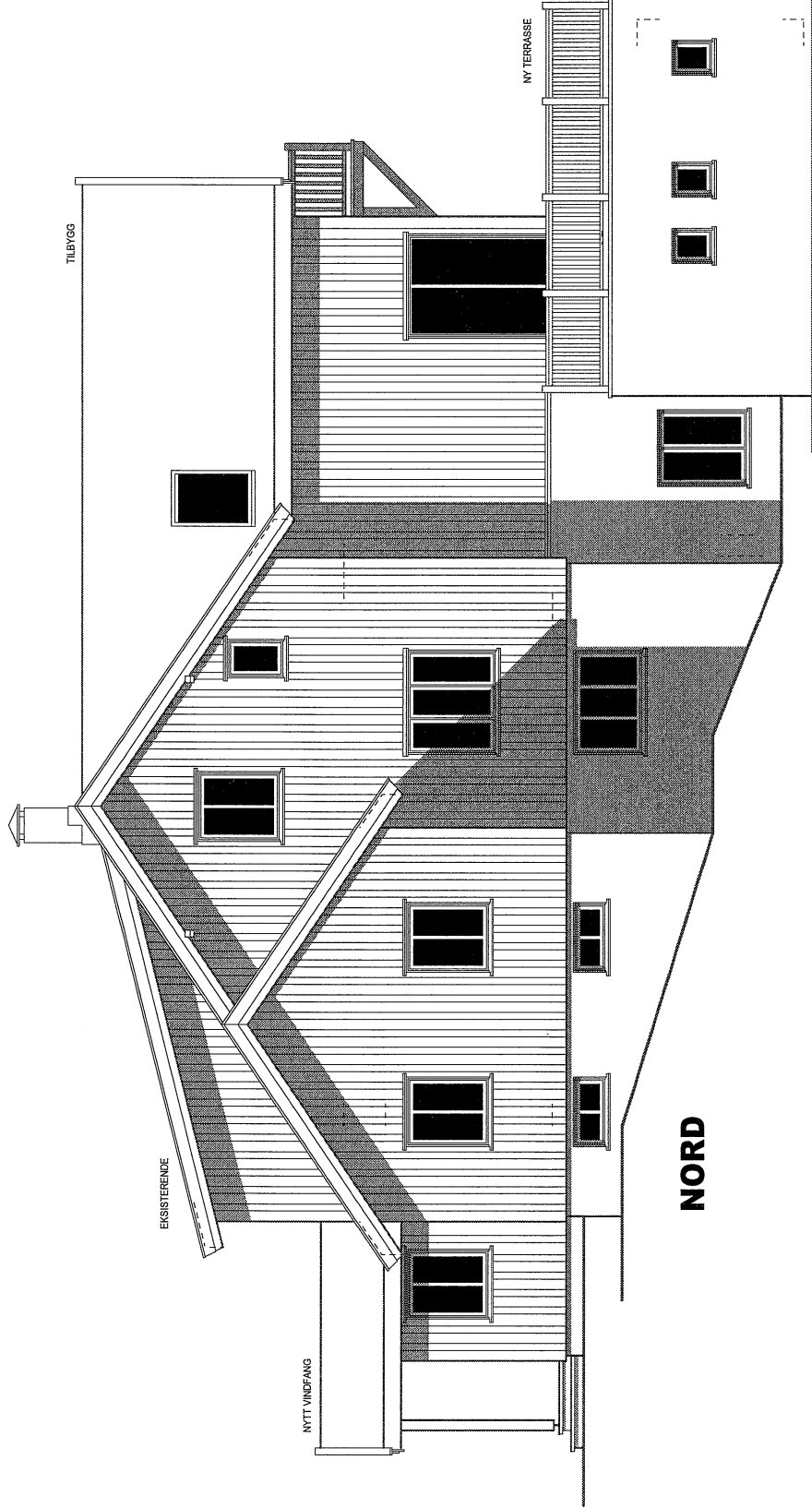

Din arkitekt
- fra tanke til tegning

Postboks 95, 2011 Strømmen
Strømsveien 61, 2010 Strømmen
63 81 81 81 / 45 00 11 99
sjolie@din-arkitekt.no
www.din-arkitekt.no

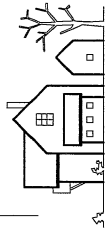

På byggeplassen må det foreligge en byggesaksmappe med kopi av godkjente byggeendringsplaner. Sagnet ansvarlig søker. Denne tegning er et årsverk som tilhører firmaet Din arkitekt. Det må ikke igangsettes arbeid i henhold til denne tegning før igangsettes tillatelse fra kommunen foreligger.

TILTAKSHAVER:

NABI

TILTAK:

TILBYGG

Utførende arbeider i tråd med denne tegning må tilfredsstille kravene i plan- og bygningslovens kapittel 5, produkter til byggverk.

Alle tegnede trapper har opptrinns høyde 175 mm, og inntrinns høyde 250 mm.
Rekkverkshøyde 900 mm.

Ingen åpninger i rekkverk større enn 100 mm.
Vinduer er sidehengslede med fast midtpost og U-verdi maks. 1,2 for hele vinduet.

Bjelkeag og stenderverk for yttervegg utføres med Ranti-bjelker eller tilsvarende produkt.

Bygningen har brannklasse 1, og risikoklasse 4.

VEILEDINGSNR:

E - 6

TERMINGSTITTEL:

Fasade

TESNET DATO:

2009.06.30

SISTE KORREKSJONS DATO:

2009.10.02

MÅLSTOKK:

1:100

OPPDRAKSNR:

2008-009

TILTAKSHAVER:

**Shakila og
Munawar Nabi**

TILTAKSADRESSE:

Haneborgveien 21

GÅRDS- OG BRUKSNR:

107/62

TILTAK:

Tilbygg til bolig - to nye hybler

SØKEDRØMME:

Søknad pbl § 93

ANSVARLIG SØKERS KONTROLLSIGNATUR:

Din arkitekt
- fra tanke til tegning

Postboks 95, 2011 Strømmen
Strømsveien 61, 2010 Strømmen
63 81 91 71 / 45 00 11 99
spjelle@din-arkitekt.no
www.din-arkitekt.no



Det må ikke igangsettes arbeid i henhold til denne tegning før igangsettelsesattest fra kommunen foreligger.

På byggeplansen må det foreligge en byggesaksmappe med kopi av godkjent byggeordningsplaner, signert ansvarlig søker. Denne tegning er et årsverk som tillater firmaet Din arkitekt.

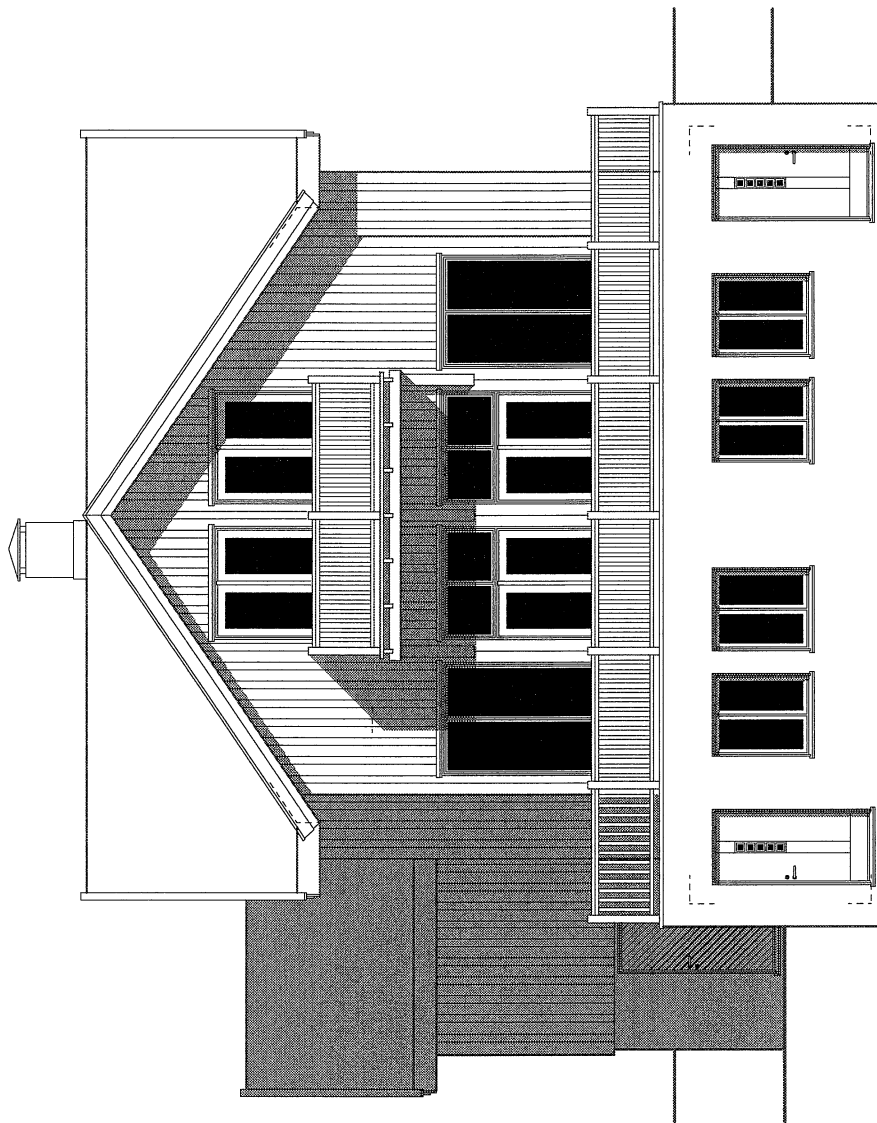

VEST



TILTAKSNAVER:

NABI

TILTAK:

TILBYGG

Utførende arbeider i tråd med denne tegning må tilfredsstille kravene i plan- og bygningslovens kapittel 5, produkter til byggverk.

Alle tegnede trapper har opptrinns høyde 175 mm, og inntrinns høyde 250 mm.
Rekkverkshøyde 900 mm.

Ingen åpninger i rekkverk større enn 100 mm.

Vinduer er sidehengslede med fast midtpost og U-verdi maks 1,2 for hele vinduet.

Bjelkelag og stenderverk for yttervegg utføres med Ranti-bjelker eller tilsvarende produkt.

Bygningen har brannklasse 1, og risikoklasse 4.

VEILEDINGSNR:

E - 7

TEGNINGSTITTEL:

Fasade

TESNET DATO:

2009.06.30

SISTE KORREKSJONS DATO:

2009.10.02

MALESTØRKE:

1:100

OPPDRAKS NR:

2008-009

TILTAKSNAVER:

Shakila og

Munawar Nabi

TILTAKSADRESSE:

Haneborgveien 21

GARDS- OG BRUKSNR:

107/62

TILTAK:

Tilbygg til bolig - to nye hybler

SØKEFORM:

Søknad pbl § 93

ANSVARLIG SØKERS KONTROLLSIGNATUR:

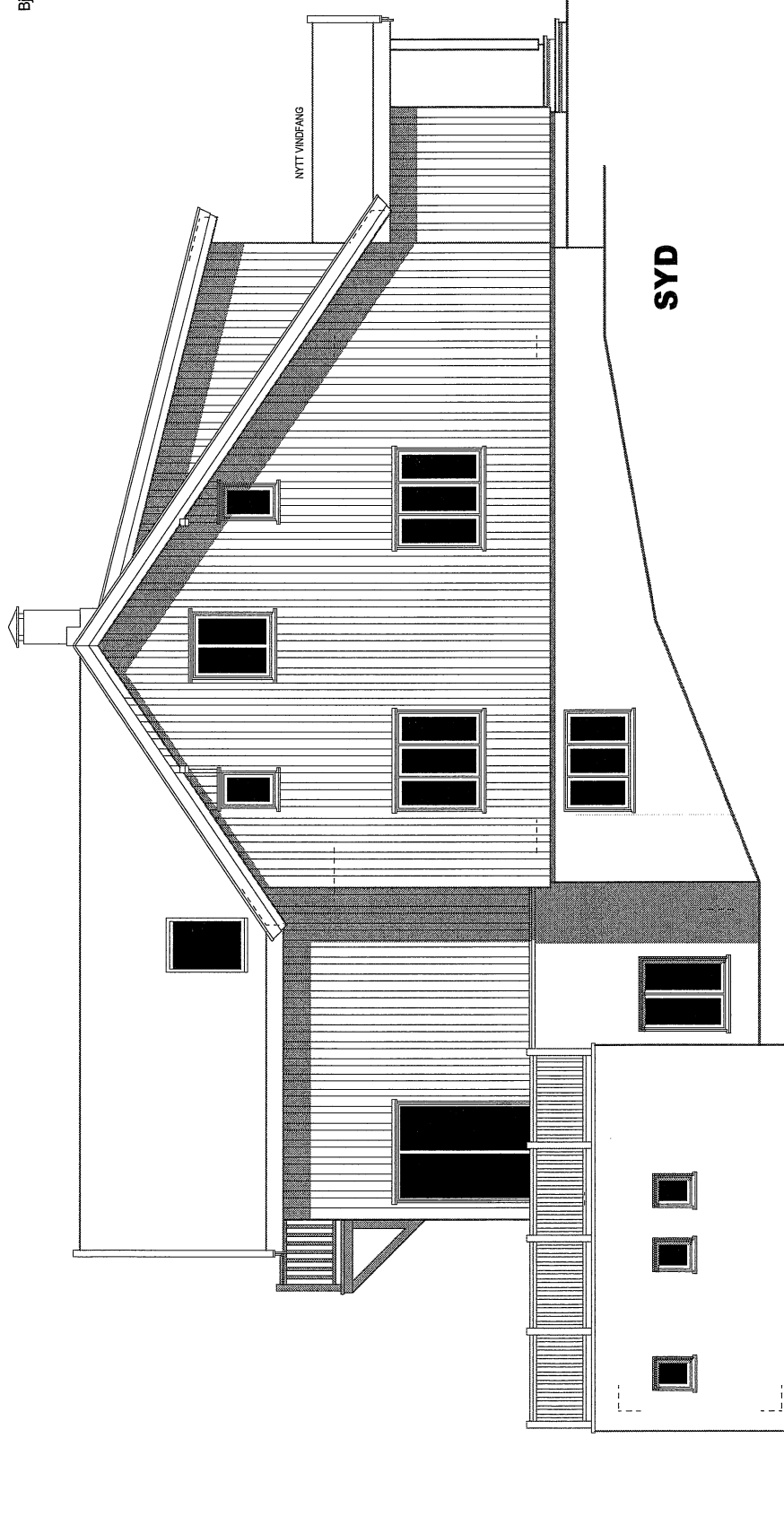

Din arkitekt
- fra tenke til tegning

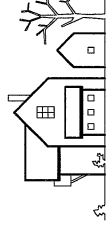

Postboks 95, 2011 Strømmen
Strømsveien 61, 2010 Strømmen
63 81 91 91 / 45 00 11 99
spjole@din-arkitekt.no
www.din-arkitekt.no

På byggeplansen må det foreligge en byggesakmappe med kopi av godkjente byggeplangsganglister, signert ansvarlig søker. Denne tegning er et utkast som tilhører firmaet Din arkitekt.



TILTAKSHAVER:

NABI

TILTAK:

TILBYGG

Utførende arbeider i tråd med denne tegning må tilfredsstille kravene i plan- og bygningslovens kapittel 5, produkter til byggverk.

Alle tegnede trapper har oppfjningshøyde 175 mm, og innfjningshøyde 250 mm.
Rekkverkshøyde 900 mm.

Ingen åpninger i rekkverk større enn 100 mm.

Vinduer er sidehengslede med fast midtpost og

U-verdi maks 1,2 for hele vinduet.

Bjelkelag og stenderverk for yttervegg utføres med Ranti-bjelker eller tilsvarende produkt.

Bygningen har brannklasse 1, og risikoklasse 4.

VEGLEGSNR:

E - 8

TEGNINGS/TITTEL:

Fasade

TEGNET DATO:

2009.06.30

SISTE KORREKSJONS DATO:

2009.10.02

MÅLESTOKK:

1:100

OPPDRAGSNR:

2008-009

TILTAKSHAVER:

Shakila og

Munawar Nabi

TILTAKSADRESSE:

Haneborgveien 21

GARDS- OG BRUKSNR:

107/62

TILTAK:

Tilbygg til bolig - to nye hybler

SØKJEFORM:

Søknad pbl § 93

ANSVARLIG SØKERS KONTROLLSIGNATUR:

Din arkitekt
- fra tanke til tegning

Postboks 95, 2011 Strømmen
Stromveien 61, 2010 Strømmen
63 81 51 / 45 00 11 99
spole@din-arkitekt.no
www.din-arkitekt.no

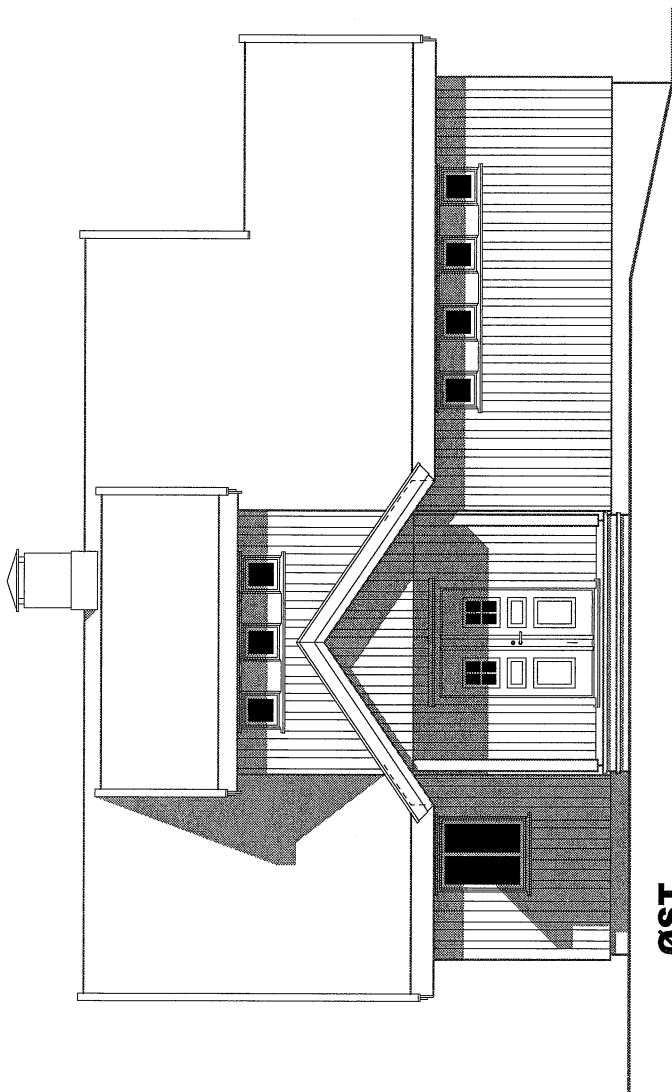

ØST

