



Fasade mot \_\_\_\_\_



Fasade mot \_\_\_\_\_

Ferdig planert terreng  
 Bak / under terreng  
 Eksisterende terreng

UTFORMING AV TILTAK BEKREFTES FOREVIST:

Nabo.nr.	G.nr.	Br.nr.	Dato	Sign.
Nabo.nr.	G.nr.	Br.nr.	Dato	Sign.
Nabo.nr.	G.nr.	Br.nr.	Dato	Sign.
Nabo.nr.	G.nr.	Br.nr.	Dato	Sign.

		Tiltakshaver: Anna Cecilie Sunde & Roger Midttun	
Hustype: Saudehornet		Fasade 1 og 2	
Byggeplassens adresse: Hjellebrekke, 6847 Vassenden		ARKIV NR.	DATO 01.08.2011 REV.1 19.12.2011 o1 REV.2 07.02.2012hb REV.3
G.nr. 56	Br.nr. 12	Er tegning klarert for bestilling, kontrakt og søkning ?	Nei
VESTLANDSHUSGRUPPENS ARKITEKTKONTOR – 6018 ALESUND – TLF. 70 17 89 00			TRYGGE HJEM SKALA 1 : 100 Tegningsnr. 501 Prosj.nr. 138L
TEGNINGEN MA HVERKEN HELT ELLER DELVIS KOPIERES ELLER BENYTTES VED TILTAK SOM VESTLANDSHUS IKKE MEDVIRKER I.			



Fasade mot .



Fasade mot .

Ferdig planert terreng  
 Bak / under terreng  
 Eksisterende terreng

UTFORMING AV TILTAK BEKREFTES FOREVIST:

Nabo.nr.	G.nr.	Br.nr.	Dato	Sign.
Nabo.nr.	G.nr.	Br.nr.	Dato	Sign.
Nabo.nr.	G.nr.	Br.nr.	Dato	Sign.
Nabo.nr.	G.nr.	Br.nr.	Dato	Sign.

		Tiltakshaver: Anna Cecilie Sunde & Roger Midttun	
Hustype: Saudehornet		Fasade 3 og 4	
Byggeplassens adresse: Hjellevrekke, 6847 Vassenden		ARKIV NR.	
G.nr. 56	Br.nr. 12	Er tegning klarert for bestilling, kontrakt og søkning ?	Nei
VESTLANDSHUSGRUPPENS ARKITEKTKONTOR – 6018 ALESUND – TLF. 70 17 89 00		DATO 01.08.2011 REV.1 19.12.2011 o1 REV.2 07.02.2012hb REV.3	
TEGNINGEN MÅ HVERKEN HELT ELLER DELVIS KOPIERES ELLER BENYTTES VED TILTAK SOM VESTLANDSHUS IKKE MEDVIRKER I.		TRYGGE HJEM SKALA 1 : 100 Tegningsnr. 502 Prosj.nr. 138L	

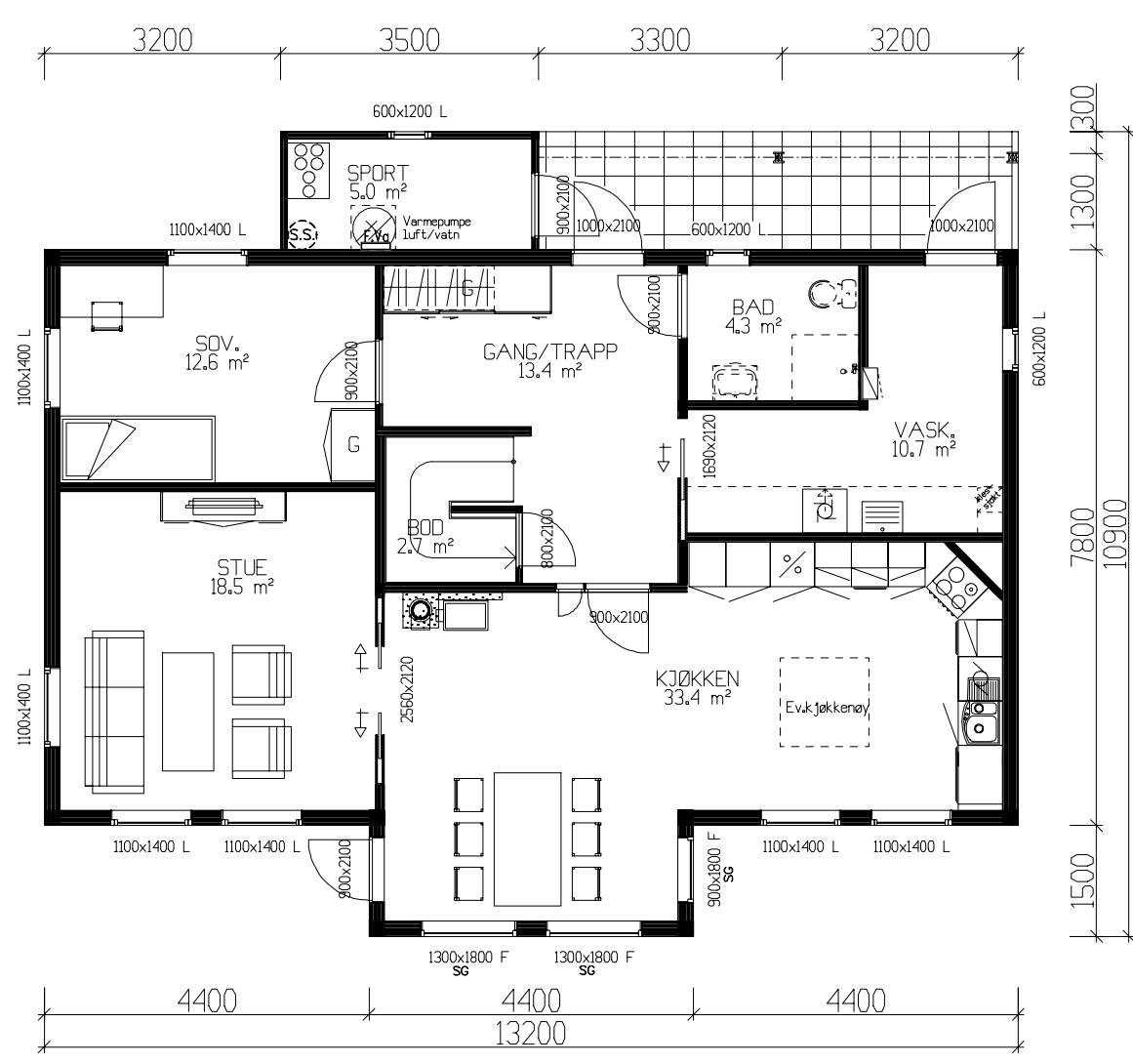

HOVEDETASJE: 100,3m² BRA + SPORT 5,0m²

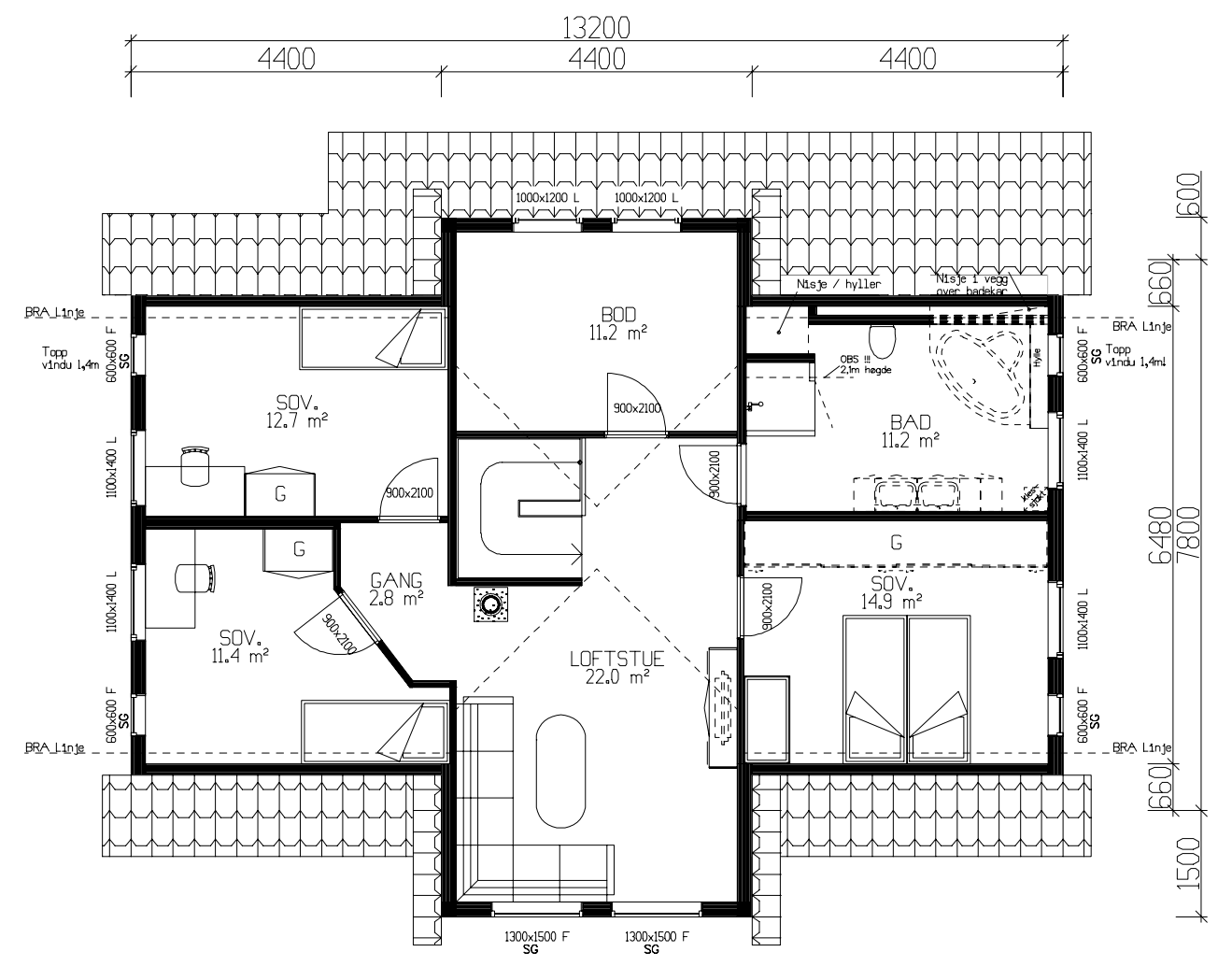

ETASJEPLAN LOFT: 92m² BRA

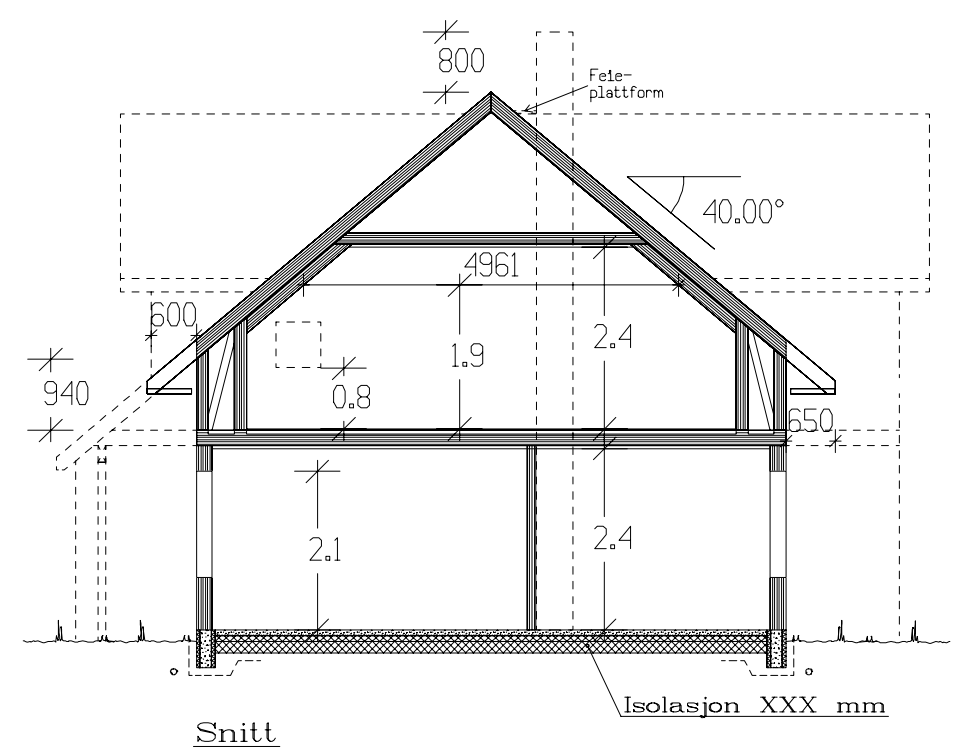

Snitt

SG = personsikkerhetsrute

Kanaler fra ventilasjonsanlegg, vil i noen tilfeller medføre ekstra veggtykkelser eller "kassing", som får mindre konsekvenser for romløsninger. Dette kan eventuelt justeres noe før igangsetning av bygget.

**NB!** Ved innhenting av pristilbud av ytterdører og vindu, må forutsetningen i varmetapsberegningen legges til grunn. Her blir det forutsatt en maksimal, gjennomsnittlig U-verdi til ytterdører og vindu for bygget. Høy prosentandel over 20% vindu og dører, har konsekvenser for byggets isolering.

% vindu- og dørareal er beregnet til: 19,34%  
Gjennomsnittlig U-verdi er her:

Arealberegninger 1 hht. NS 3940	Bruksareal BRA 1 m²		P-ROM Primære rom	
	Pr etasje	Utvendig bod/garasje		Sum BRA
H. etg. plan	100.3	5.0	105.3	97.2
2. etg. plan	92.0	0.0	92.0	80.6
<b>SUM :</b>	<b>192.3</b>	<b>5.0</b>	<b>197.3</b>	<b>177.8</b>
<b>BYA :</b>	<b>123.6</b>	<b>0.0</b>	<b>123.6</b>	
Grunnflate/ fotavtrykk :	115.2			

**VESTLANDS HUS** Tiltakshaver: Anna Cecilie Sunde & Roger Midttun  
Forhandler: BTHus As

Hustype: Saudehornet	Plan og snitt	DATO 01.08.2011	TRYGGE HJEM
Byggeplassens adresse: Hjellevrekke, 6847 Vassenden	ARKIV NR.	REV.1 19.12.2011 o1	SKALA 1 : 100
G.nr. 56   Br.nr. 12	Er tegning klarert for bestilling, kontrakt og søkning ?	REV.2 07.02.2012hb	TegnIngsnr. 503
	Nei	REV.3	Prosj.nnr. 138L

DATA DESIGN SYSTEM

VESTLANDSHUSGRUPPENS ARKITEKTKONTOR – 6018 ALESUND – TLF. 70 17 89 00

TEGNINGEN MÅ HVERKEN HELT ELLER DELVIS KOPIERES ELLER BENYTTES VED TILTAK SOM VESTLANDSHUS IKKE MEDVIRKER I.