

Isoblokk i 1.etg.(leilighet) H-1400mm
 Isoblokk i 1.etg. H-1300mm
 (se veggbeskrivelser, snitt B-B og fasade Sydøst)

Plan 1. etasje

Anmerkninger

- 30cm Isoblokk+5cm påføring
- 148mm+48mm påføring, 23mm lekt og trekledning
- 148mm+48mm påføring, 23mm lekt og fasadeplater
- 98mm innv. bærevegg, 70mm isolasjon.
- 148mm (evt. påforet) innv. bærevegg for rør. Isolasjon.
- 98mmx2, isolert, 2xpl.kledning, to sider

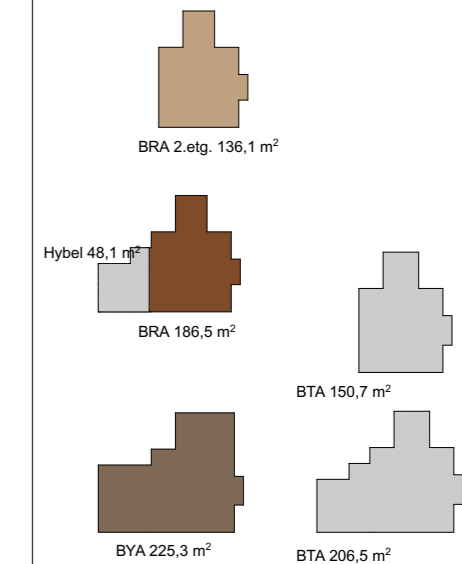

07.09.2015	Justeringer etter E-post dat. 02.09.2015.	DP
30.06.2015	BTA areal.	DP
22.06.2015	Diverse.	DP
09.06.2015	Kortet ned sydebygget, grå panelkledning terreng.	DP
26.05.2015	Diverse.	DP
18.05.2015	Justeringer etter E-post dat. 13. og 15.05.2015.	DP
Rev. dato		Sign.



Plan 1.etg.

PROSJEKTNR.: 2015110	HUSTYPE.: Jotunheim B	G.NR. 47	B.NR. 164	BRA.U.ETG. -m²
TILTAKSHAVER Aleksander Knoff	BYGGEADRESSE Skomakerveien 34	FESTENUMMER --		BTA 1.etg. 206,5m²
POSTNUMMER 3185	POSTSTED Skoppum	KOMMUNE Horten		BTA 2.etg. 150,7m² BRA HYBEL 48,1m²
DATO 12.05.2015	MALESTOKK 1:100, 1:1000	TEGNET DP	BYA 225,3m²	BTA.TOT. 357,2m²

Anmerkninger

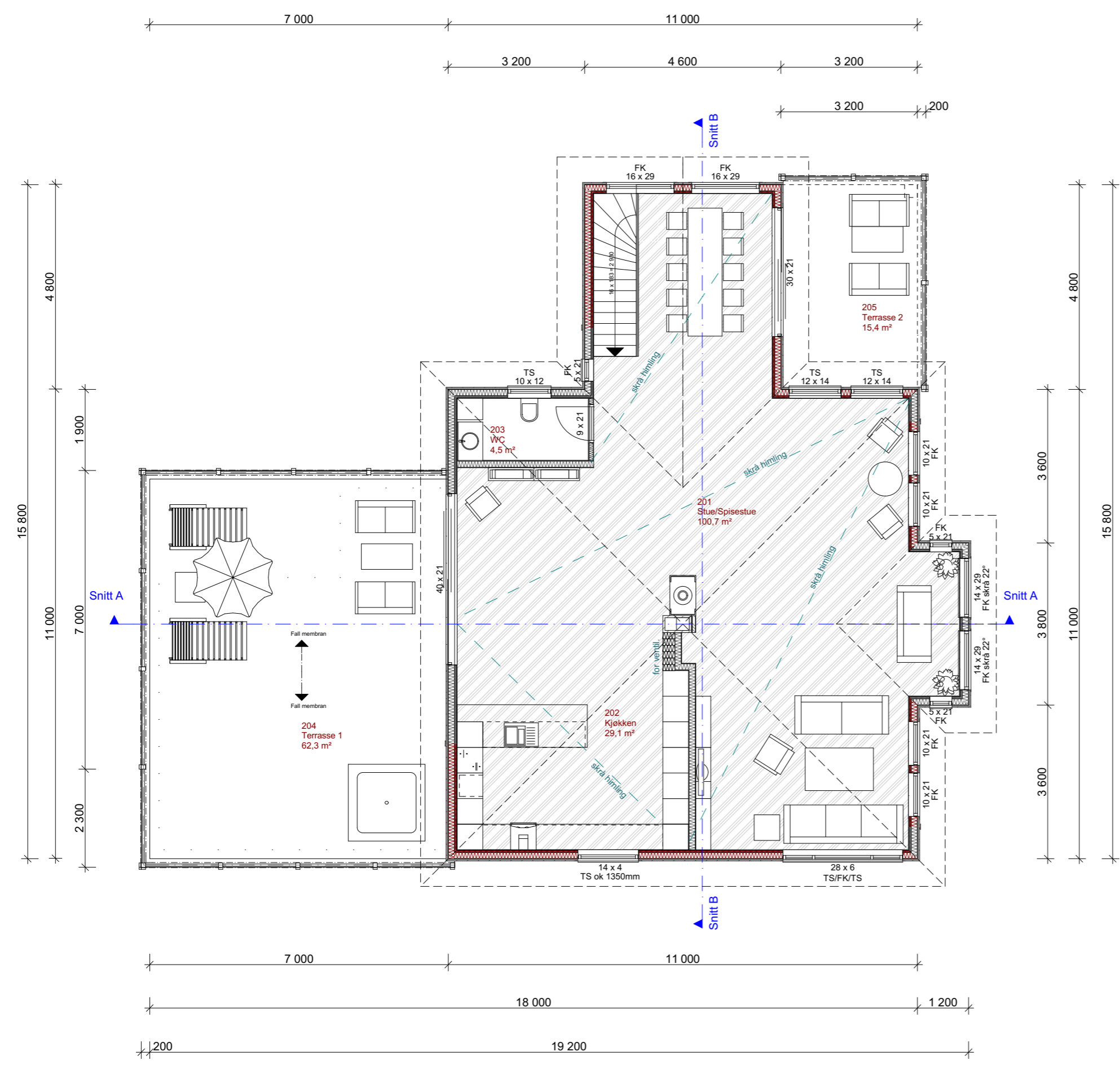

07.09.2015	Justeringer etter E-post dat. 02.09.2015.	DP
30.06.2015	BTA areal.	DP
22.06.2015	Diverse.	DP
09.06.2015	Kortet ned sydebygget, grå panelkledd terreng.	DP
26.05.2015	Diverse.	DP
18.05.2015	Justeringer etter E-post dat. 13. og 15.05.2015.	DP
Rev. dato		Sign.



Plan 2.etg.

PROSJEKTNR.: 2015110		HUSTYPE.: Jotunheim B		
TILTAKSHAVER	G.NR.	B.NR.	BRA.U-ETG.	
Aleksander Knoff	47	164	-m²	
BYGGEDRESSSE	FESTENUMMER		BTA 1.etg.	
Skomakerveien 34	--		206,5m²	
POSTNUMMER	POSTSTED	BTA 2.etg.		
3185	Skoppum	150,7m²		
KOMMUNE		BRA HYBEL		
Horten		48,1m²		
DATO	MALESTOKK	TEGNET	BYA	BTA.TOT.
12.05.2015	1:100	DP	225,3m²	357,2m²
KOPIERING ELLER ULOVLIG BRUK AV TEGNINGEN MEDFØRER ERSTATNINGSANSVAR				

Plan 2. etasje