

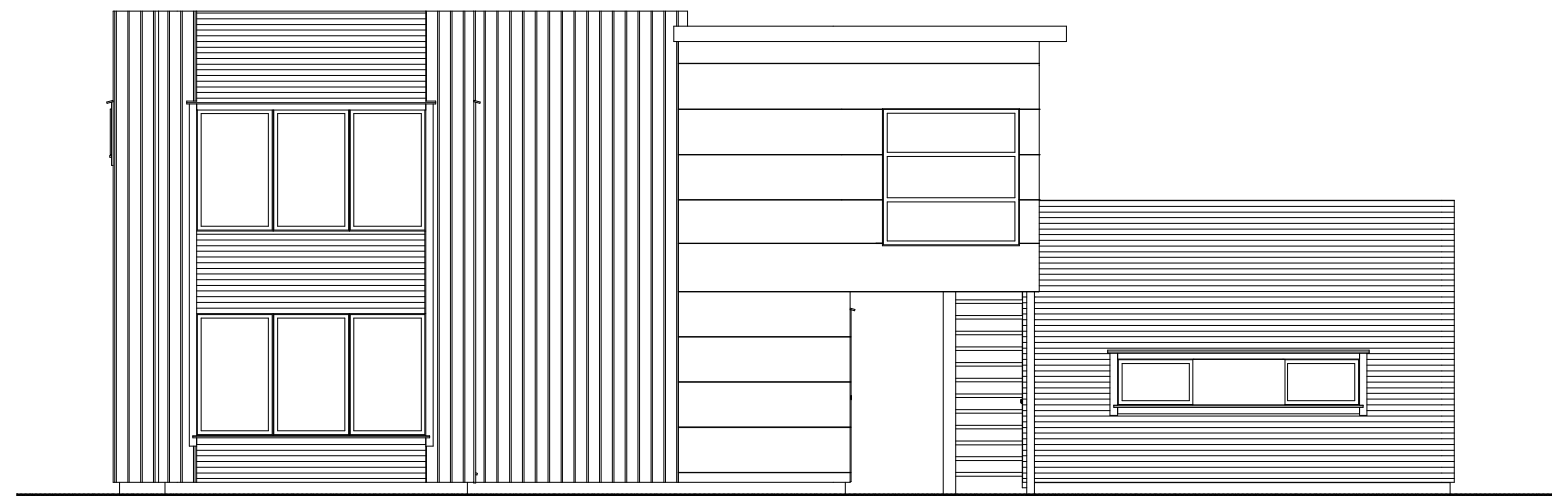

Fasade mot øst



Fasade mot vest

REV:	DATO:	REVISJON:	SIGN:
02	12.09.08	Etter samtale med tiltakshaver	CLT
01	13.05.08	Endret takhøyde i 2 etg fra 2,4 m til 2,7 m	CLT



TILTAKSHAVER: <b>Frode Mathiesen</b>	LONGHAMMARVEIEN 21 5536 HAUGESUND
BYGGEPLASS: <b>Severin Malminsveg 4</b>	TLF: 58 86 62 50 FAX: 52 86 62 59
GNR./BNR: <b>28/1133</b>	
KOMMUNE: <b>Haugesund</b>	WWW.MESTERHUS-H.NO POST@MESTERHUS-H.NO

TEGN. INNHOLD: <b>Fasader</b>	TILTAKSART: <b>Nybygg</b>	MÅL: <b>1:100</b>
PROSJEKT: <b>Villa Mathiesen</b>		
TEGNET AV: CAMILLA L. THORSEN	DATO: <b>22.04.08</b>	SIGN: CLT
PROSJEKT. NR.:		TEGN. NR.: