

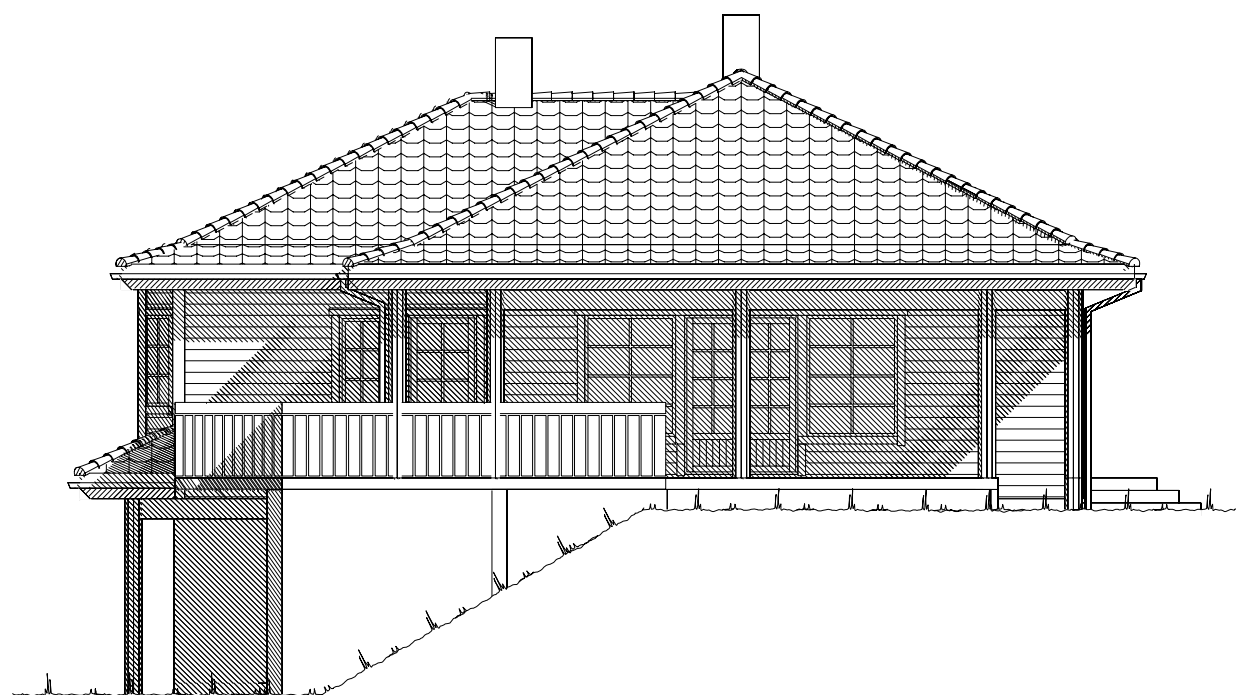

Fasade mot vest.



Fasade mot syd.

UTFORMING AV TILTAK BEKREFTES FOREVIST:

Nabo.nr.	G.nr.	Br.nr.	Dato	Sign.
Nabo.nr.	G.nr.	Br.nr.	Dato	Sign.
Nabo.nr.	G.nr.	Br.nr.	Dato	Sign.
Nabo.nr.	G.nr.	Br.nr.	Dato	Sign.

Ferdig planert terreng
 Bak / under terreng
 Eksisterende terreng

	Tiltakshaver: Thale Granlund Eikeset og Knut Wilberg		DATO 01.08.11		TRYGGE HJEM
	Forhandler: Gusterud Bygg AS		REV.1 26.05.14 tn		
Hustype: Skårasalen		Fasade 1 og 2		REV.2 11.09.14 lk	
Byggeplassens adresse: Sørums		ARKIV NR.:		SKALA 1 : 100	
G.nr. 111	Br.nr. 79	Er tegning klarert for bestilling, kontrakt og søkning ?		Ja	Tegningsnr. 501
				DATA DESIGN SYSTEM	
Prosj.nr. 080n					
VESTLANDSHUSGRUPPENS ARKITEKTKONTOR - 6018 ÅLESUND - TLF. 70 17 89 00 TEGNINGEN MÅ HVERKEN HELT ELLER DELVIS KOPIERES ELLER BENYTTES VED TILTAK SOM VESTLANDSHUS IKKE MEDVIRKER I.					



Fasade mot øst.

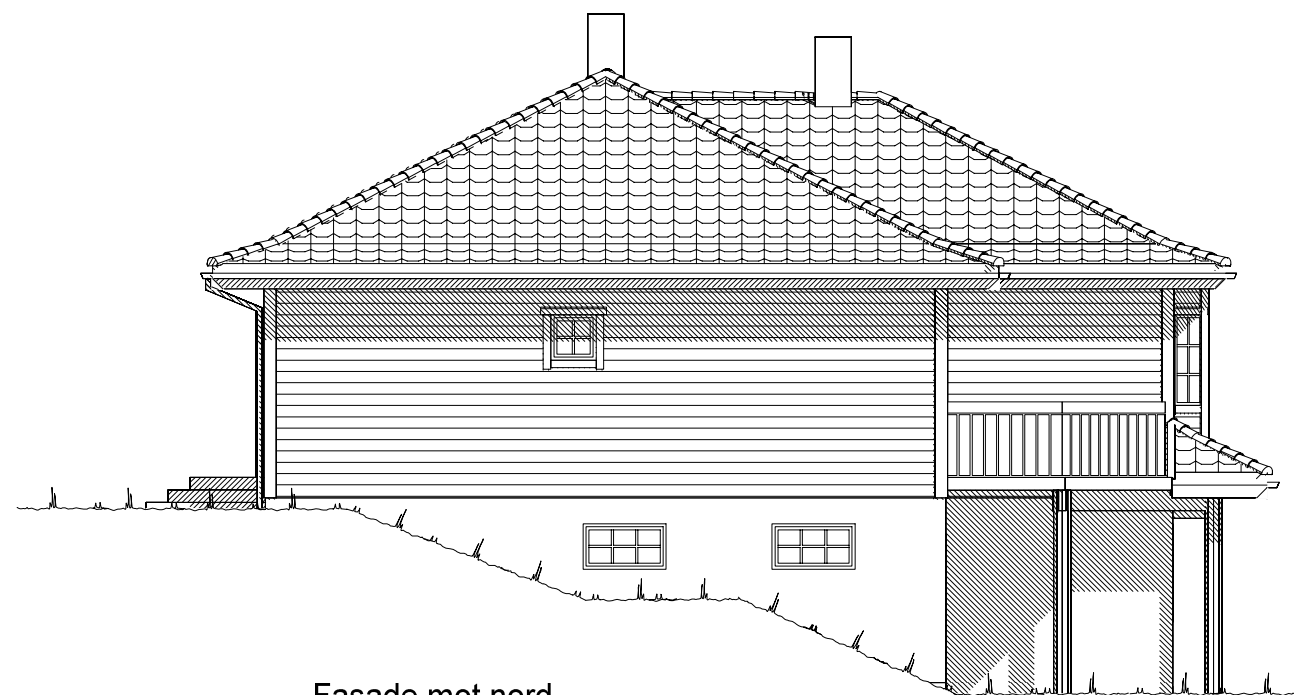

Fasade mot nord.

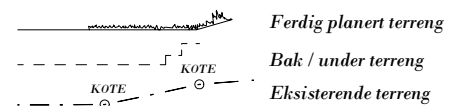

UTFORMING AV TILTAK BEKREFTES FOREVIST:

Nabo.nr.	G.nr.	Br.nr.	Dato	Sign.
Nabo.nr.	G.nr.	Br.nr.	Dato	Sign.
Nabo.nr.	G.nr.	Br.nr.	Dato	Sign.
Nabo.nr.	G.nr.	Br.nr.	Dato	Sign.

VESTLANDS HUS Tiltakshaver: Thale Granlund Eikeset og Knut Wilberg Forhandler: Gusterud Bygg AS	Hustype: Skårasalen		Fasde 3 og 4		DATO 01.08.11 REV.1 26.05.14 tn REV.2 11.09.14 lk REV.3 17.09.14 opv	TRYGGE HJEM SKALA 1 : 100 Tegningsnr. 502 Prosj.nr. 080n
	Byggeplassens adresse: Sørum		ARKIV NR.:		Er tegning klarert for bestilling, kontrakt og søkning ? Ja	DATA DESIGN SYSTEM
G.nr. 111 Br.nr. 79		VESTLANDSHUSGRUPPENS ARKITEKTKONTOR - 6018 ÅLESUND - TLF. 70 17 89 00 TEGNINGEN MÅ HVERKEN HELT ELLER DELVIS KOPIERES ELLER BENYTTES VED TILTAK SOM VESTLANDSHUS IKKE MEDVIRKER I.				

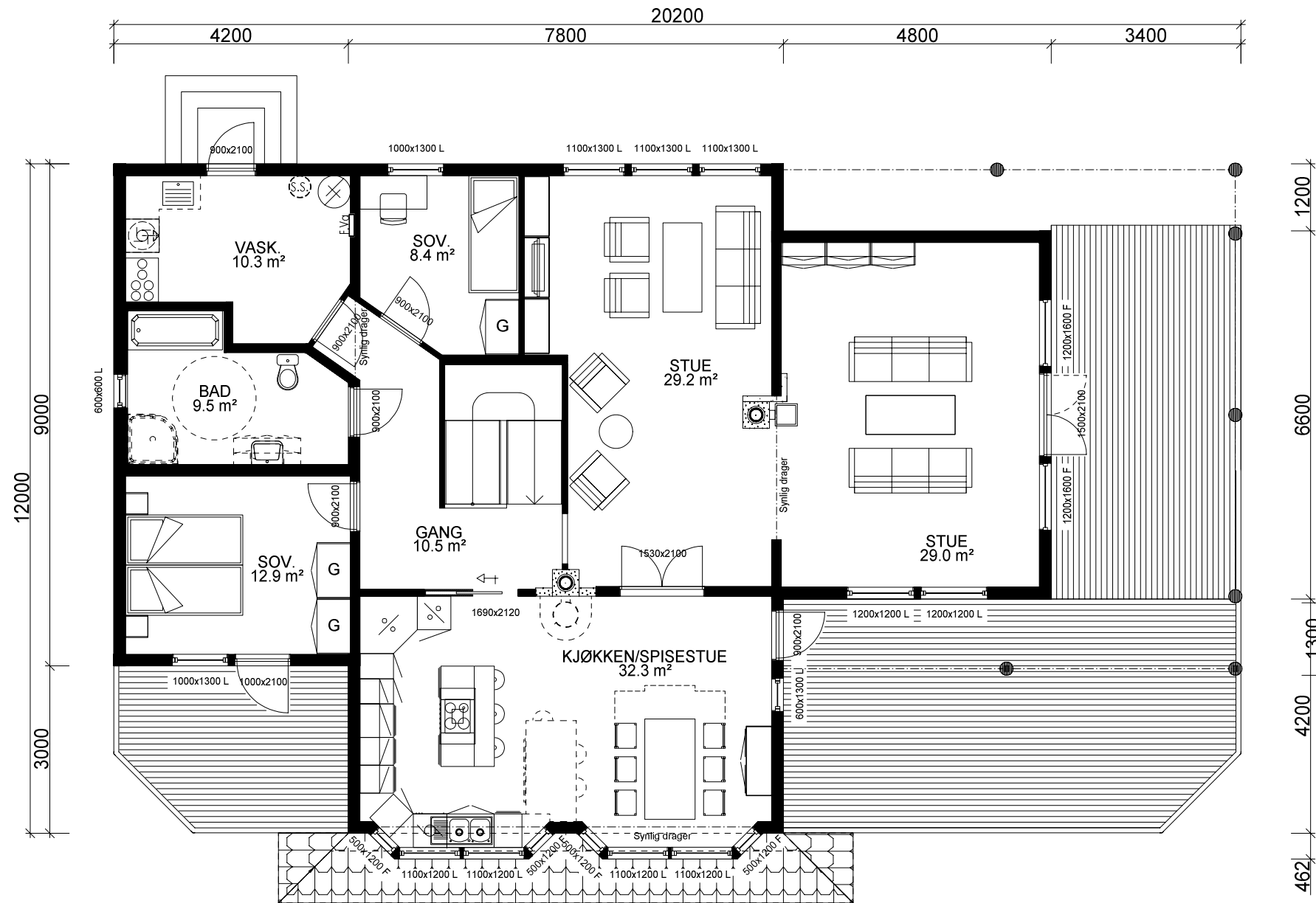

HOVEDETASJE: 153,6 m² BRA

Bygning i:
Risikoklasse 4
Brannklasse 1

Kanaler fra ventilasjonsanlegg, vil i noen tilfeller medføre ekstra veggtykkelser eller "kassing", som får mindre konsekvenser for romløsninger. Dette kan eventuelt justeres noe før igangsetting av bygget.

NB! Ved innhenting av pristilbud av ytterdører og vindu, må forutsetningen i varmetapsberegningen legges til grunn. Her blir det forutsatt en maksimal, gjennomsnittlig U-verdi til ytterdører og vindu for bygget. Høy prosentandel over 20% vindu og dører, har konsekvenser for byggets isolering.

% vindu- og dørareal er beregnet til: 18%
Gjennomsnittlig U-verdi er her: 1,2

Konf. takstolleverandør
angående takkonstruksjon

(Bygningens totale bruksareal på tomt)

Arealberegninger i hht. NS 3940	Bruksareal BRA i m ²			Sum BRA	P-ROM Primære rom
	Pr etasje	Utvendig bod/garasje	Åpent overbygg areal og carport		
U. etg. plan	105.6	53.4	39.4	198.4	99.3
H. etg. plan	153.6	0.0	39.4	193.0	161.0
SUM :	259.2	53.4	78.8	391.4	260.3
BYA :	245.1	0.0	0.0	245.1	
Grunnflate/ fotavtrykk:	182.8				

VESTLANDS HUS		Tiltakshaver: <i>Thale Granlund Eikeset og Knut Wilberg</i>		DATO 01.08.11		TRYGGE HJEM	
Hustype: Skårasalen		Plan		REV.1 26.05.14 tn		SKALA 1 : 100	
Byggeplassens adresse: Sørum				ARKIV NR.:		REV.2 11.09.14 lk	
						REV.3 17.09.14 opv	
G.nr. 111 Br.nr. 79				Er tegning klarert for bestilling, kontrakt og søkning ?		Tegningsnr. 503	
				Ja		Prosj.nr. 080n	
VESTLANDSHUSGRUPPENS ARKITEKTKONTOR - 6018 ÅLESUND - TLF. 70 17 89 00							
TEGNINGEN MÅ HVERKEN HELT ELLER DELVIS KOPIERES ELLER BENYTTES VED TILTAK SOM VESTLANDSHUS IKKE MEDVIRKER I.							

For å tilfredstille energiforeskriftene må huset leveres med varmepumpe eller lignende ikke-fossil varmekilde.

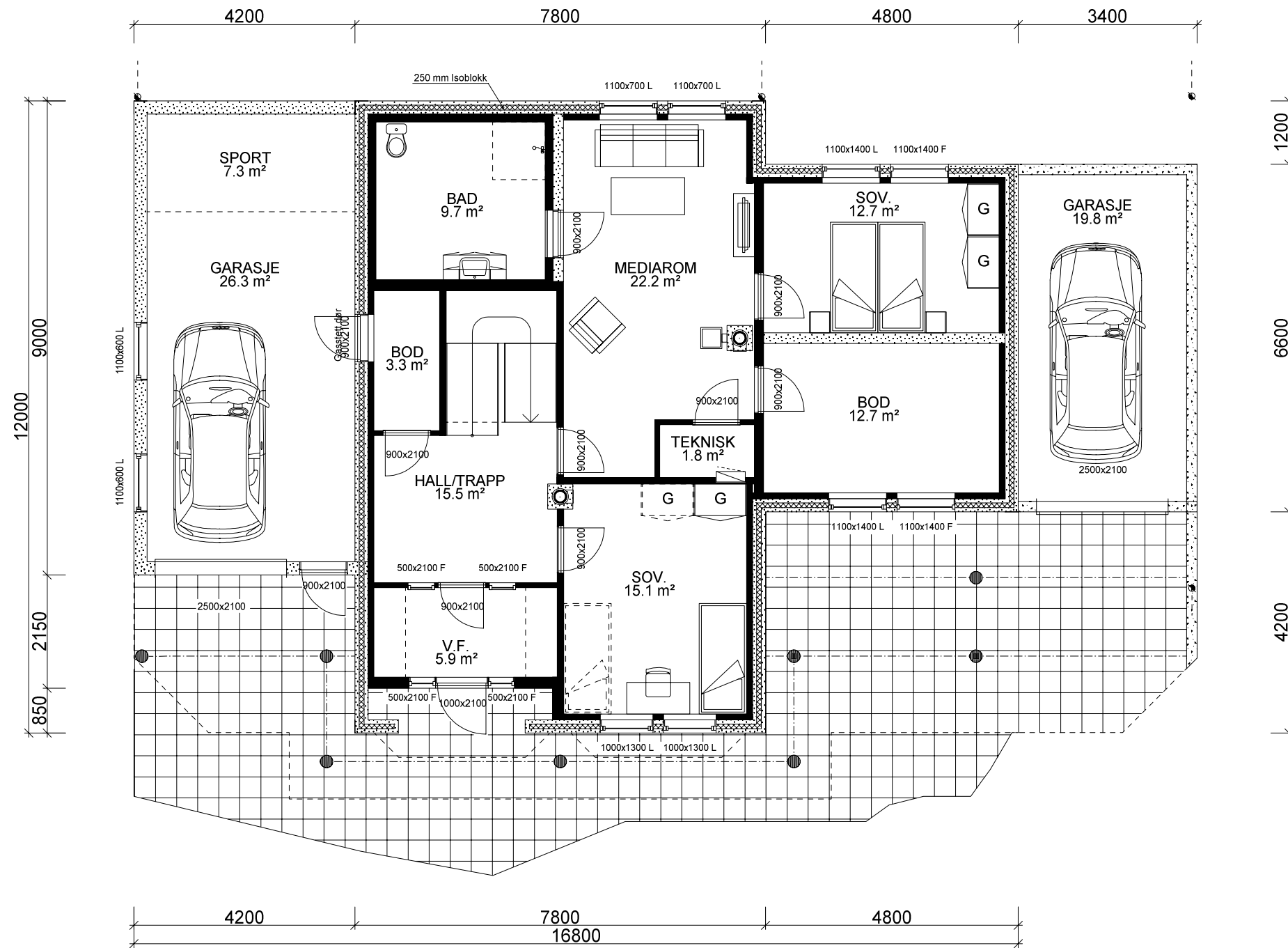

UNDERETASJE: 105,6 m² + GARASJE:26,3 m² + SPORT 7,3 m² BRA

VESTLANDS HUS		Tiltakshaver: <i>Thale Granlund Eikeset og Knut Wilberg</i>	
		Forhandler: <i>Gusterud Bygg AS</i>	
Hustype: Skårasalen		Plan	
Byggeplassens adresse: Sørums		ARKIV NR.:	DATO 01.08.11
			REV.1 26.05.14 tn
			REV.2 11.09.14 lk
			REV.3 17.09.14 opv
G.nr. 111	Br.nr. 79	Er tegning klarert for bestilling, kontrakt og søkning ?	Ja
VESTLANDSHUSGRUPPENS ARKITEKTKONTOR - 6018 ÅLESUND - TLF. 70 17 89 00			TRYGGE HJEM
TEGNINGEN MÅ HVERKEN HELT ELLER DELVIS KOPIERES ELLER BENYTTES VED TILTAK SOM VESTLANDSHUS IKKE MEDVIRKER I.			SKALA 1 : 100
			Tegningsnr. 504
			Prosj.nr. 080n

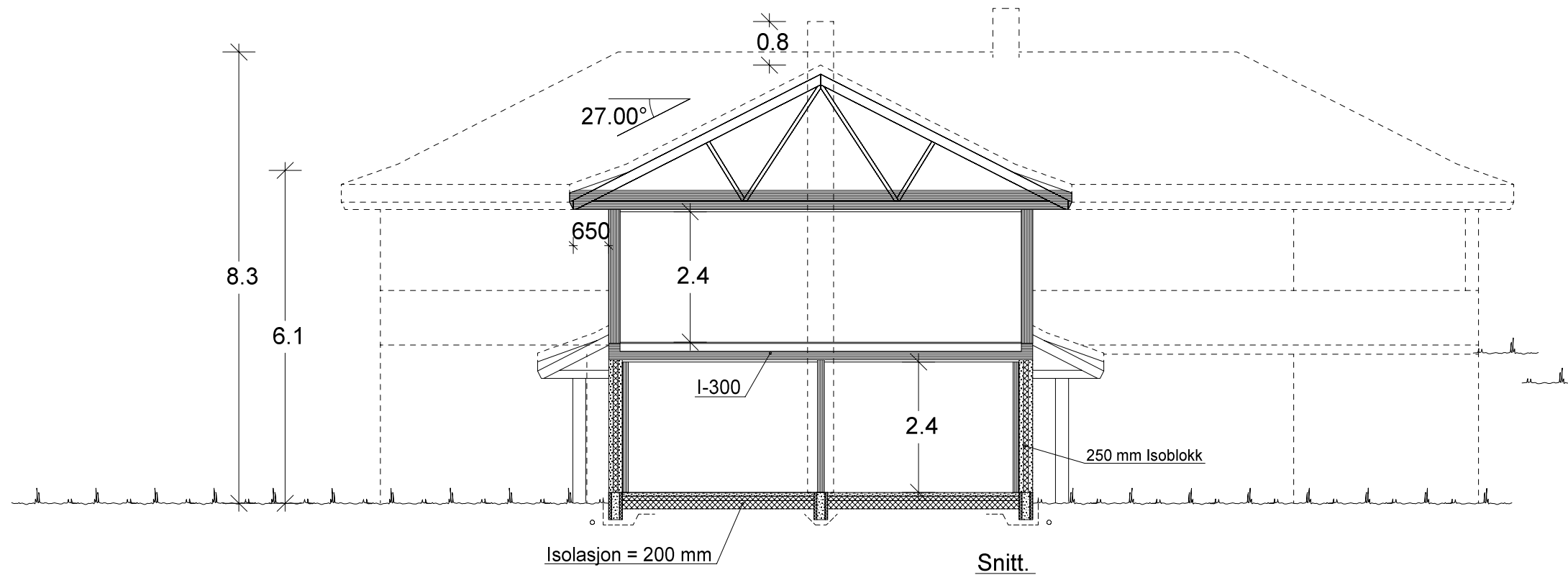

VESTLANDS HUS		Tiltakshaver: <i>Thale Granlund Eikeset og Knut Wilberg</i>	
		Forhandler: <i>Gusterud Bygg AS</i>	
Hustype: Skårasalen		Snitt	DATO 01.08.11
Byggeplassens adresse:		ARKIV NR.:	TRYGGE HJEM
Sørum			REV.1 26.05.14 tn
G.nr. 111	Br.nr. 79	Er tegning klarert for bestilling, kontrakt og søkning ?	SKALA 1 : 100
		Ja	REV.2 11.09.14 lk
			REV.3 17.09.14 opv
			Tegningsnr. 505
			DATA DESIGN SYSTEM
			Prosj.nr. 080n
VESTLANDSHUSGRUPPENS ARKITEKTKONTOR - 6018 ÅLESUND - TLF. 70 17 89 00			
TEGNINGEN MÅ HVERKEN HELT ELLER DELVIS KOPIERES ELLER BENYTTES VED TILTAK SOM VESTLANDSHUS IKKE MEDVIRKER I.			