

MERKNADER:

Forbehold: Det tas forbehold om mulig nedforet himling pga tekniske føringer. Arealer er beregnet ut fra tegning og er oppgitt i hht. NS3940. Tekniske forhold i bygningsmessig utførelse kan påvirke arealer i mindre grad.

NB! For boliger med forbruk >15000kWh/år må varmebehovet dekkes i tillegg av alternative fornybare energikilder (for eksempel ekstra pipe/ovn, solfanger, varmepumpe eller lignende).

Sikkerhetsglass leveres ihht. Plan og bygningsloven og glassbransjens anbefalinger.

Index	Dato	Beskrivelse	Sign	Kontr.
-------	------	-------------	------	--------

Oppvarmet BRA:	BYA:	VOLUM:	ENERGIMERKE
195 m ²	176 m ²	535,2m ³	
BRA H01 + H02 + GARASJE:		BRA TOTALT:	
97,5+97,5 + 45 m ²		238 m ²	

BYGGEKOMMUNE:	GNR/BNR:	POSTNR:	POSTSTED:
Trondheim	323/2308	7081	Skjetnemarka
ADRESSE:			MOH:
Egganvegen 15B			120

TEGNET AV:	KONTROLLERT AV:	DATO:	FORMAT:
ek	kas	20.11.4	A3

PROSJEKT:	PROSJEKTNR.:
Villa Egganveien	14-0398
TEGNINGEN VISER:	TEGNING NR.:
Plan H01	A-200.01
STATUS:	MÅLESTOKK:
Byggemelding foreløpige	1:100

TILTAKSHAVER:

Kjersti og Jon-Arild Gjerde

BYGGEFIRMA:

INGENIØR- OG ARKITEKTKONTORET NORGESHUS AS, PB 161, 7223 MELHUS, TLF: 72 85 69 00	
TEGNINGEN ER BESKYTTET ETTER LOV OM OPPHAVSRETT OG EIES AV NORGESHUS AS. TEGNINGER SKAL IKKE BENYTTES UTEN VÅR TILLATELSE. TEGNINGEN GJELDER IKKE SOM ARBEIDSTEGNING.	REV.

T e g n i n g e r f o r g j e n n o m g a n g

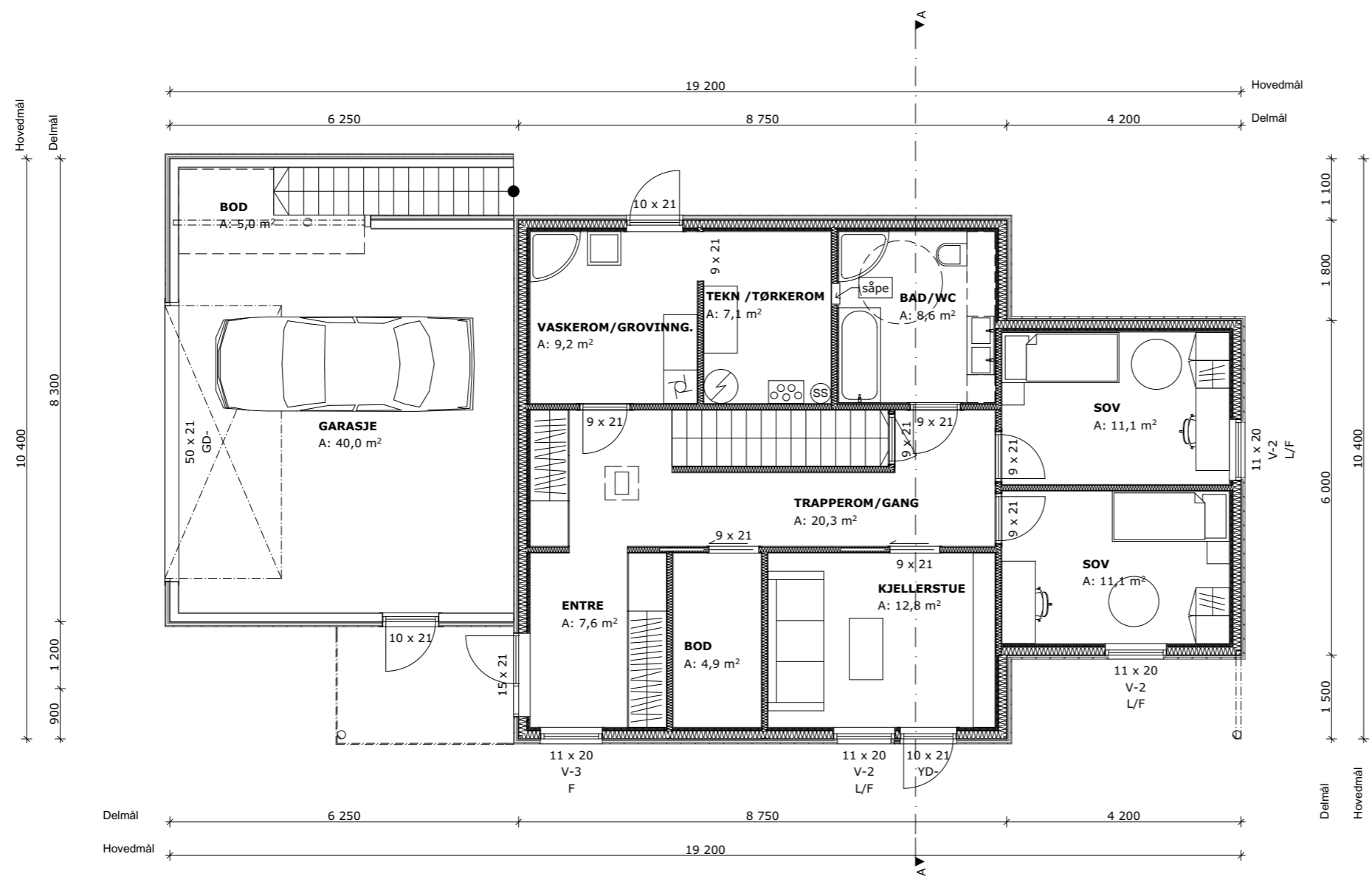

1:100 H01

MERKNADER:

Forbehold: Det tas forbehold om mulig nedforet himling pga tekniske føringer. Arealer er beregnet ut fra tegning og er oppgitt i hht. NS3940. Tekniske forhold i bygningsmessig utførelse kan påvirke arealer i mindre grad.

NB! For boliger med forbruk >15000kWh/år må varmebehovet dekkes i tillegg av alternative fornybare energikilder (for eksempel ekstra pipe/ovn, solfanger, varmepumpe eller lignende).

Sikkerhetsglass leveres ihht. Plan og bygningsloven og glassbransjens anbefalinger.

Index	Dato	Beskrivelse	Sign	Kontr.
-------	------	-------------	------	--------

Oppvarmet BRA: 195 m ²	BYA: 176 m ²	VOLUM: 535,2m ³	ENERGIMERKE 
BRA H01 + H02 + GARASJE: 97,5+97,5 + 45 m ²		BRA TOTALT: 238 m ²	

BYGGEKOMMUNE: Trondheim	GNR/BNR: 323/2308	POSTNR: 7081	POSTSTED: Skjetnemarka
-------------------------	-------------------	--------------	------------------------

ADRESSE: Egganvegen 15B	MOH: 120
-------------------------	----------

TEGNET AV: ek	KONTROLLERT AV: kas	DATO: 20.11.4	FORMAT: A3
---------------	---------------------	---------------	------------

PROSJEKT: Villa Egganveien	PROSJEKTNR.: 14-0398
----------------------------	----------------------

TEGNINGEN VISER: Plan H02 og snitt	TEGNING NR.: A-200.02
------------------------------------	-----------------------

STATUS: Byggemelding foreløpige	MÅLESTOKK: 1:100
---------------------------------	------------------

TILTAKSHAVER: Kjersti og Jon-Arild Gjerde



INGENIØR- OG ARKITEKTKONTORET NORGESHUS AS, PB 161, 7223 MELHUS, TLF: 72 85 69 00

TEGNINGEN ER BESKYTTET ETTER LOV OM OPPHAVSRETT OG EIES AV NORGESHUS AS. TEGNINGER SKAL IKKE BENYTTES UTEN VÅR TILLATELSE. TEGNINGEN GJELDER IKKE SOM ARBEIDSTEGNING.

T e g n i n g e r f o r g j e n n o m g a n g

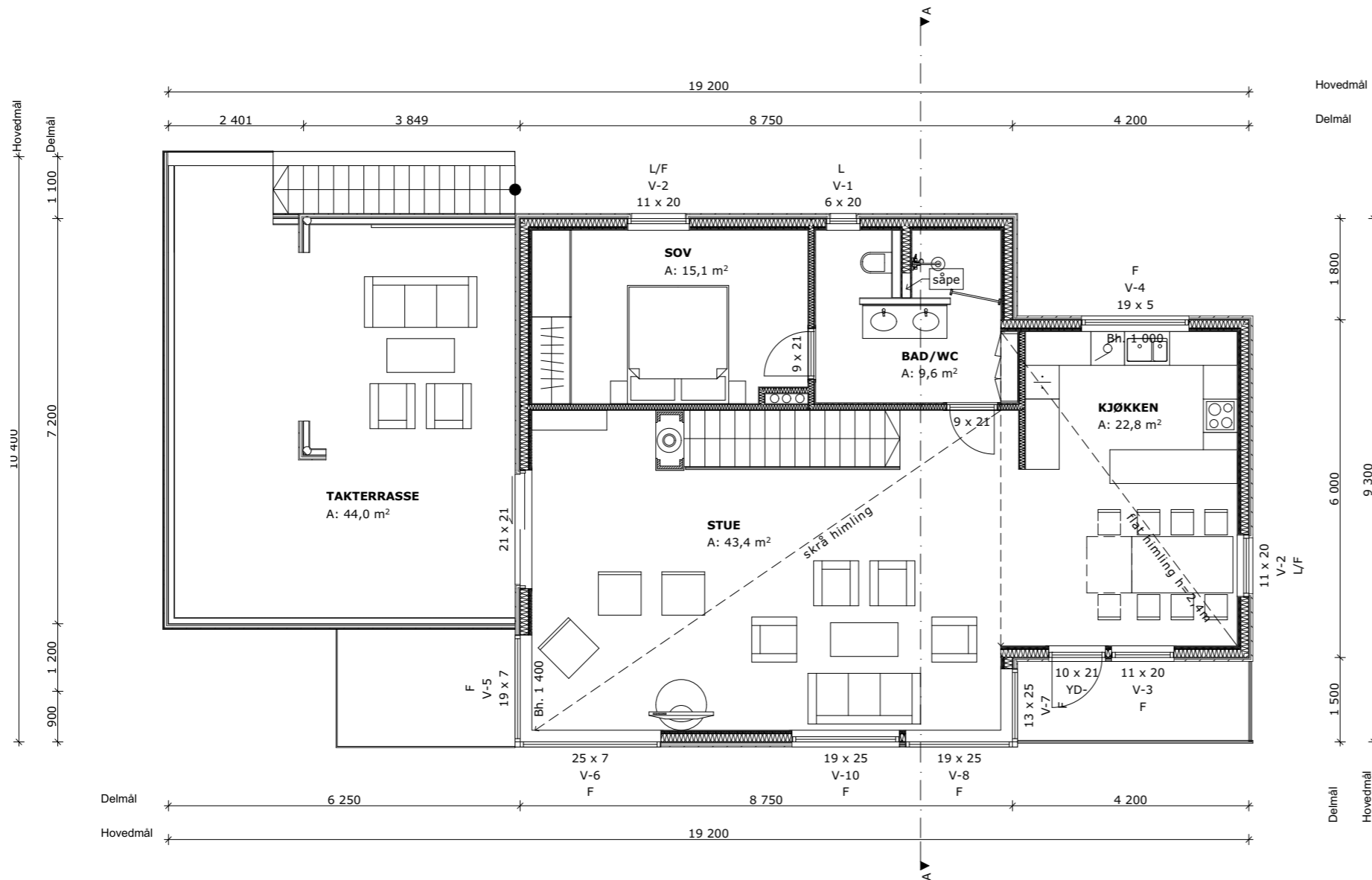

1:100 H02

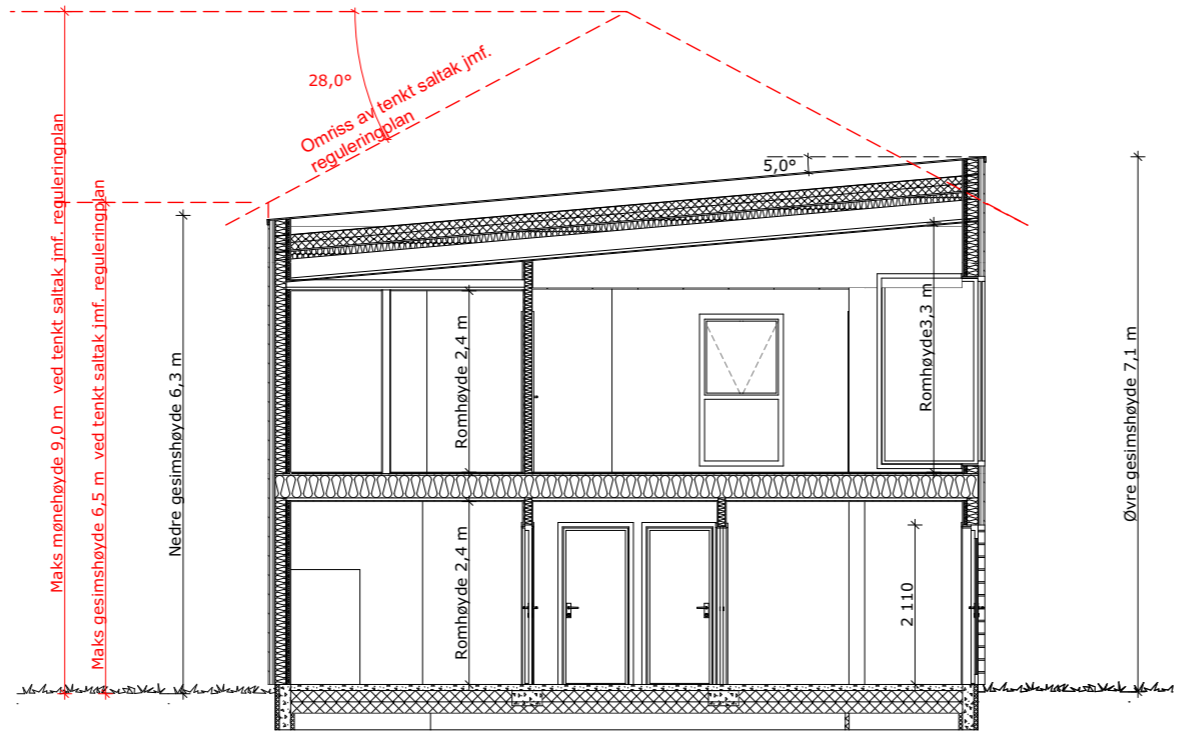

1:100 Snitt A

MERKNADER:

Forbehold: Det tas forbehold om mulig nedforet himling pga tekniske føringer. Arealer er beregnet ut fra tegning og er oppgitt i hht. NS3940. Tekniske forhold i bygningsmessig utførelse kan påvirke arealer i mindre grad.

NB! For boliger med forbruk >15000kWh/år må varmebehovet dekkes i tillegg av alternative fornybare energikilder (for eksempel ekstra pipe/ovn, solfanger, varmepumpe eller lignende).

Sikkerhetsglass leveres ihht. Plan og bygningsloven og glassbransjens anbefalinger.



1:100

Fasade mot nord



1:100

Fasade mot sør

T e g n i n g e r f o r g j e n n o m g a n g

Index	Dato	Beskrivelse	Sign	Kontr.

Oppvarmet BRA: 195 m ²	BYA: 176 m ²	VOLUM: 535,2m ³	ENERGIMERKE
BRA H01 + H02 + GARASJE: 97,5+97,5 + 45 m ²		BRA TOTALT: 238 m ²	

BYGGEKOMMUNE: Trondheim	GNR/BNR: 323/2308	POSTNR: 7081	POSTSTED: Skjetnemarka
ADRESSE: Eggenvegen 15B			MOH: 120

TEGNET AV: ek	KONTROLLERT AV: kas	DATO: 20.11.4	FORMAT: A3
------------------	------------------------	------------------	---------------

PROSJEKT: Villa Eggenveien	PROSJEKTNR.: 14-0398
TEGNINGEN VISER: Fasader	TEGNING NR.: A-201.01
STATUS: Byggemelding foreløpige	MÅLESTOKK: 1:100

TILTAKSHAVER:
Kjersti og Jon-Arild Gjerde

BYGGEFIRMA:

INGENIØR- OG ARKITEKTKONTORET NORGESHUS AS, PB 161, 7223 MELHUS, TLF: 72 85 69 00

TEGNINGEN ER BESKYTTET ETTER LOV OM OPPHAVSRETT OG EIES AV NORGESHUS AS. TEGNINGER SKAL IKKE BENYTTES UTEN VÅR TILLATELSE. TEGNINGEN GJELDER IKKE SOM ARBEIDSTEGNING.

REV.:

MERKNADER:

Forbehold: Det tas forbehold om mulig nedforet himling pga tekniske føringer. Arealer er beregnet ut fra tegning og er oppgitt i hht. NS3940. Tekniske forhold i bygningsmessig utførelse kan påvirke arealer i mindre grad.

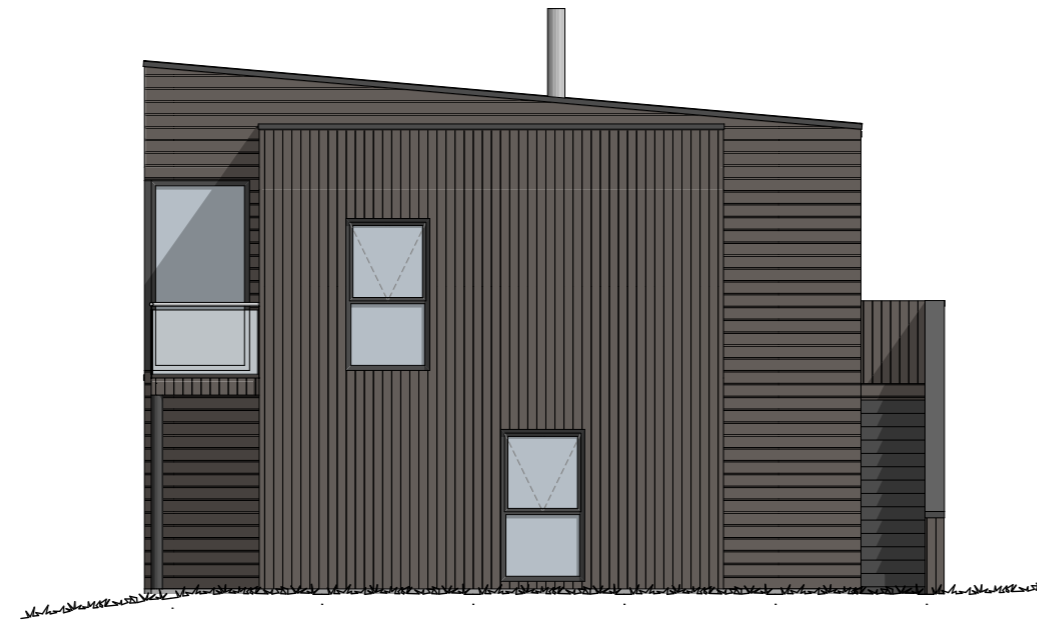

1:100

Fasade mot øst



1:100

Fasade mot vest

T e g n i n g e r f o r g j e n n o m g a n g

Oppvarmet BRA: 195 m ²	BYA: 176 m ²	VOLUM: 535,2m ³	ENERGIMERKE 
BRA H01 + H02 + GARASJE: 97,5+97,5 + 45 m ²		BRA TOTALT: 238 m ²	

BYGGEKommUNE: Trondheim	GNR/BNR: 323/2308	POSTNR: 7081	POSTSTED: Skjetnemarka
ADRESSE: Eggenvegen 15B			MOH: 120

TEGNET AV: ek	KONTROLLERT AV: kas	DATO: 20.11.4	FORMAT: A3
------------------	------------------------	------------------	---------------

PROSJEKT: Villa Eggenveien	PROSJEKTNR.: 14-0398
TEGNINGEN VISER: Fasader	TEGNING NR.: A-201.02

STATUS: Byggemelding foreløpige	MÅLESTOKK: 1:100
------------------------------------	---------------------

TILTAKSHAVER:
Kjersti og Jon-Arild Gjerde

BYGGEFIRMA:



NORGESHUS
Gauldal Bygg as

INGENIØR- OG ARKITEKTKONTORET NORGESHUS AS, PB 161, 7223 MELHUS, TLF: 72 85 69 00

TEGNINGEN ER BESKYTTET ETTER LOV OM OPPHAVSRETT OG EIES AV NORGESHUS AS. TEGNINGER SKAL IKKE BENYTTES UTEN VÅR TILLATELSE. TEGNINGEN GJELDER IKKE SOM ARBEIDSTEGNING.	REV. •
---	-----------

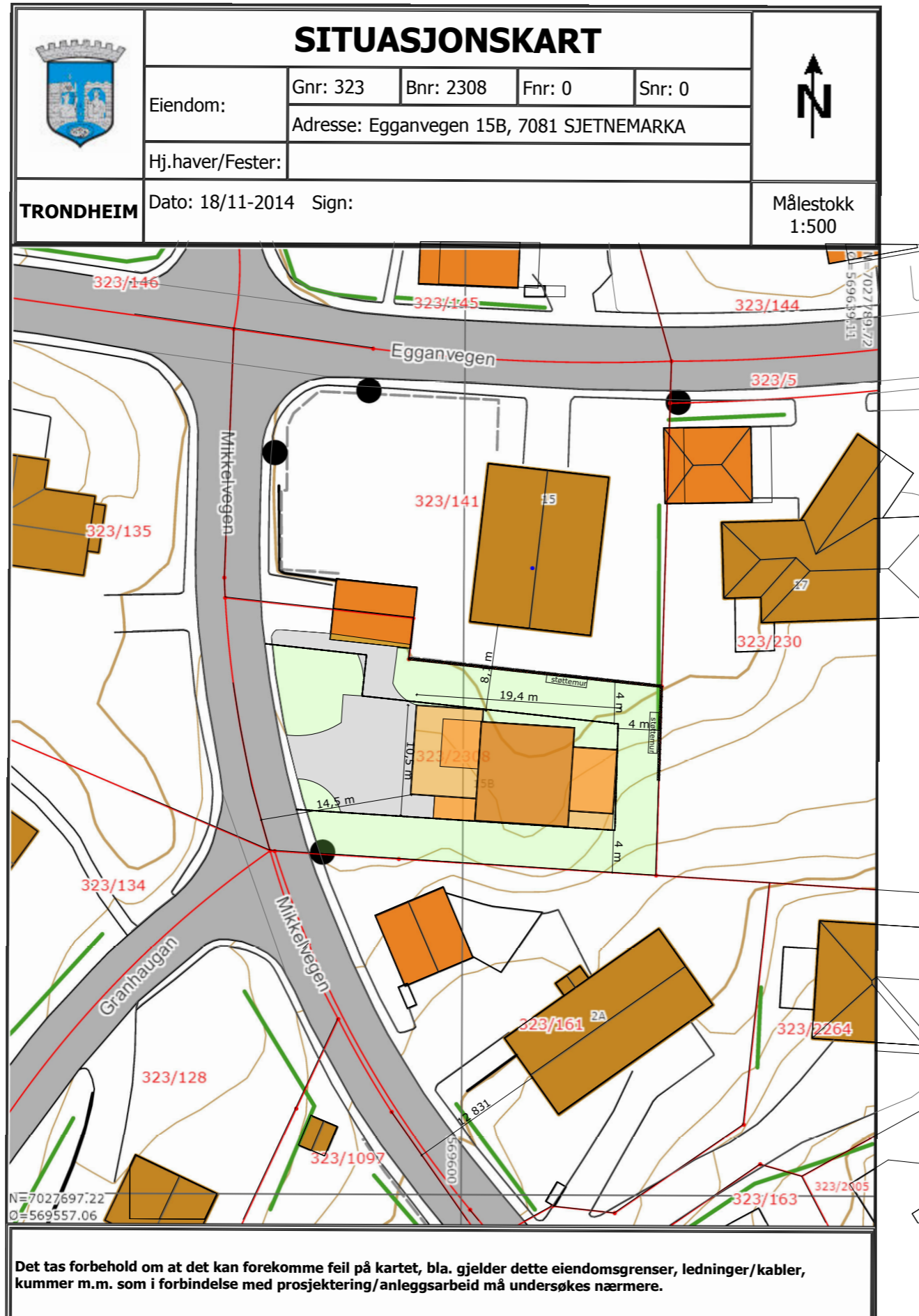

TRONDHEIM

SITUASJONSKART

Eiendom: Gnr: 323 Bnr: 2308 Fnr: 0 Snr: 0
 Adresse: Egganvegen 15B, 7081 SJETNEMARKA

Hj.haver/Fester:

Dato: 18/11-2014 Sign:

Målestokk
1:500

Det tas forbehold om at det kan forekomme feil på kartet, bla. gjelder dette eiendomsgrenser, ledninger/kabler, kummer m.m. som i forbindelse med prosjektering/anleggsarbeid må undersøkes nærmere.

T e g n i n g e r f o r g j e r d o m g a n g

MERKNADER:

Forbehold: Det tas forbehold om mulig nedforet himling pga tekniske føringer. Arealer er beregnet ut fra tegning og er oppgitt i hht. NS3940. Tekniske forhold i bygningsmessig utførelse kan påvirke arealer i mindre grad.

Tomteareal : 808,4 m²

Tomteutnyttelse:
 %BYA: 176m²/808,4m²=21,8%

Index	Dato	Beskrivelse	Sign	Kontr.

Oppvarmet BRA: 195 m ²	BYA: 176 m ²	VOLUM: 535,2m ³	ENERGIMERKE
BRA H01 + H02 + GARASJE: 97,5+97,5 + 45 m ²		BRA TOTALT: 238 m ²	

BYGGEKommune: Trondheim	GNR/BNR: 323/2308	POSTNR: 7081	POSTSTED: Skjetnemarka
ADRESSE: Eggranvegen 15B			MOH: 120

TEGNET AV: ek	KONTROLLERT AV: kas	DATO: 20.11.4	FORMAT: A3
------------------	------------------------	------------------	---------------

PROSJEKT: Villa Eggranveien	PROSJEKTNR.: 14-0398
TEGNINGEN VISER: Situasjonsplan	TEGNING NR.: A-202.01

STATUS: Byggemelding foreløpige	MÅLESTOKK: 1:500
------------------------------------	---------------------

TILTAKSHAVER:
Kjersti og Jon-Arild Gjerde

BYGGEFIRMA:

Gauldal Bygg as

INGENIØR- OG ARKITEKTKONTORET NORGESHUS AS, PB 161, 7223 MELHUS, TLF: 72 85 69 00

TEGNINGEN ER BESKYTTET ETTER LOV OM OPPHAVSRETT OG EIES AV NORGESHUS AS. TEGNINGER SKAL IKKE BENYTTES UTEN VÅR TILLATELSE. TEGNINGEN GJELDER IKKE SOM ARBEIDSTEGNING.

REV.:

MERKNADER:

Forbehold: Det tas forbehold om mulig nedforet himling pga tekniske føringer. Arealer er beregnet ut fra tegning og er oppgitt i hht. NS3940. Tekniske forhold i bygningsmessig utførelse kan påvirke arealer i mindre grad.

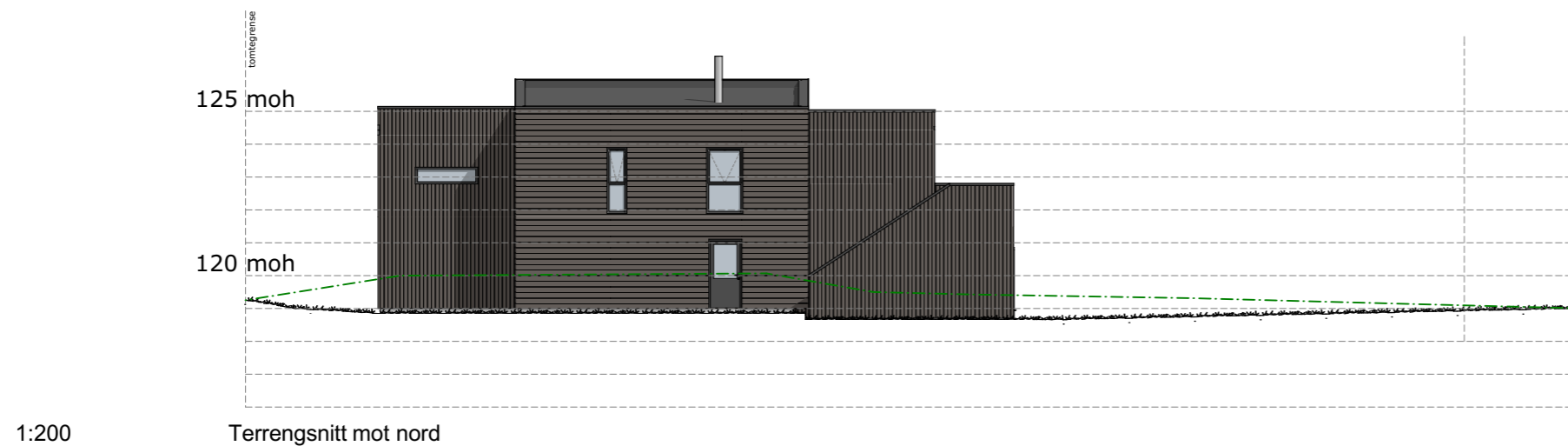
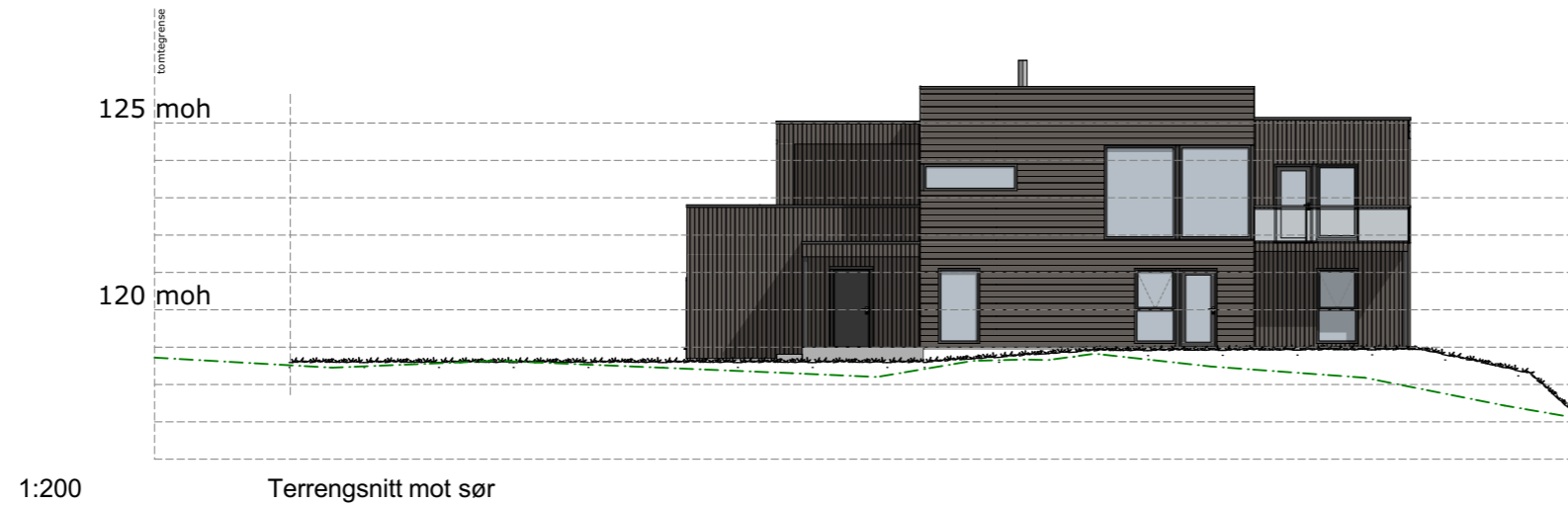
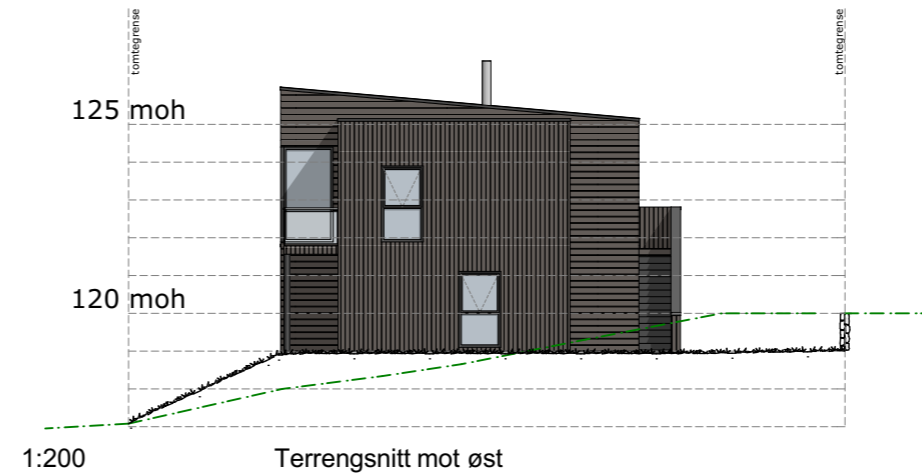
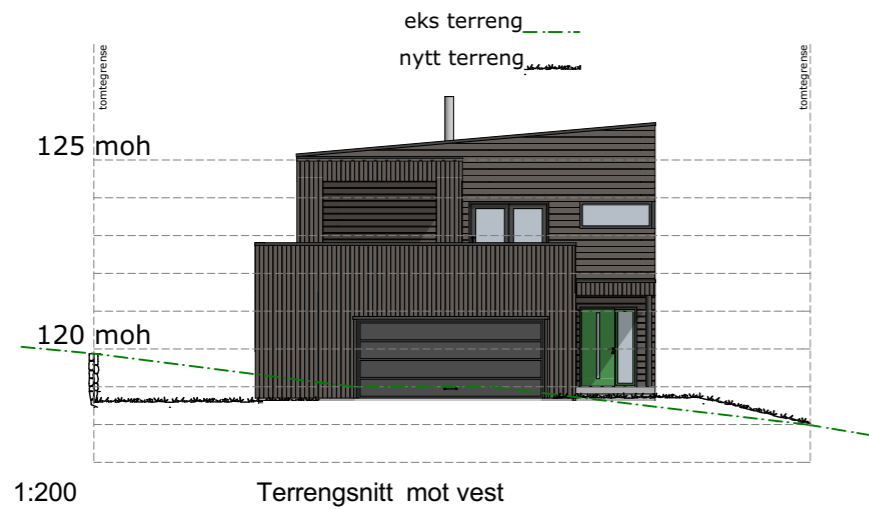

T e g n i n g e r f o r g j e n n o m g a n g

Oppvarmet BRA: 195 m ²	BYA: 176 m ²	VOLUM: 535,2m ³	ENERGIMERKE
BRA H01 + H02 + GARASJE: 97,5+97,5 + 45 m ²		BRA TOTALT: 238 m ²	

BYGGEKommUNE: Trondheim	GNR/BNR: 323/2308	POSTNR: 7081	POSTSTED: Skjetnemarka
ADRESSE: Egganvegen 15B			MOH: 120

TEGNET AV: ek	KONTROLLERT AV: kas	DATO: 20.11.4	FORMAT: A3
------------------	------------------------	------------------	---------------

PROSJEKT: Villa Egganveien	PROSJEKTNR.: 14-0398
TEGNINGEN VISER: Terrengsnitt	TEGNING NR.: A-202.02
STATUS: Byggemelding foreløpige	MÅLESTOKK: 1:200

TILTAKSHAVER:
Kjersti og Jon-Arild Gjerde

BYGGEFIRMA:

INGENIØR- OG ARKITEKTKONTORET NORGESHUS AS, PB 161, 7223 MELHUS, TLF: 72 85 69 00	
TEGNINGEN ER BESKYTTET ETTER LOV OM OPPHAVSRETT OG EIES AV NORGESHUS AS. TEGNINGER SKAL IKKE BENYTTES UTEN VÅR TILLATELSE. TEGNINGEN GJELDER IKKE SOM ARBEIDSTEGNING.	REV. •