

ALL PROSJEKTERING UTENFOR FASADE HENVISES TIL PROSJEKTERING AV UTEAREALER, SE UTMOMHUSPLAN.

1. ETASJE

A-A A03

- Murad källarvägg
- DM Diskmaskin
- F Frysskåp
- FM Fasadmätarskåp
- GRC/MED Gruppcentral och Media
- GVF Golvvärmefördelare
- K Kylskåp
- VFS Vattenfördelarskåp
- VM Vattenmätare
- VP Värmepump
- VUK Vattenutkastare
- VVB Varmvattenberedare

- AFK = Fönster fast
- AFH = Fönster öppningsbart
- ADK = Fönsterdörr mot AFK
- TF = Takfönster fast

J		TRAPP, WC/D	RHE	2017-07-04
I		TRAPP, SKORSTEIN	RHE	2017-06-14
SLUTLIG OCH AV KÖPAREN GODKÄND TILLVERKNINGSRITNING			RHE	2017-05-29
H		KJØKKEN	RHE	2017-03-01
G		KAMIN	RHE	2017-02-28
F		ALLM. REV	RHE	2017-02-23
E		TERRASSE	RHE	2017-02-17
D		ALLM. REV	RHE	2017-02-16
C		BAD, SOV, VINDU	RHE	2017-02-03
B		TERRASSE, RAMPE	AN	2016-10-03
A		ALLM. REV	AN	2016-09-21
BET	ANT	ÄNDRINGEN AVSER	SIGN	DATUM

Prosjektert i henhold til *Byggteknisk forskrift (TEK10)* med siste endringer 12. november 2015 (i kraft 1. januar 2016)

BEBYGD AREAL (BYA): 154.4m²

Bruksareal (BRA)

1. ETASJE 133.9 m²
 UNDERETASJE 132.3 m²

Fiskarhedenvillan

Fiskarhedenvillan AB
 Box 882
 781 29 Borlänge

Tel: 0243-79 42 42
 Fax: 0243-87791
 www.fiskarhedenvillan.se
 info@fiskarhedenvillan.se

RITAD AV Andreas Nordström	GRANSKAD AV	BYGGHERRER Marte Sollund Ingvild Sollund	SKALA 1:100 (A3)
DATUM 2016-09-07	HUSTYP TIND 01 SPEC.	AVTALSNR 177.9777	REV J

1. ETASJE	
69/281 OSLO KOMMUNE	
BYGGHERRER Marte Sollund Ingvild Sollund	SKALA 1:100 (A3)
AVTALSNR 177.9777	REV J

- Murad källarvägg
- DM Diskmaskin
- F Frysskåp
- FM Fasadmätarskåp
- GRC/MED Gruppcentral och Media
- GVF Golvvärmefördelare
- K Kylskåp
- VFS Vattenfördelarskåp
- VM Vattenmätare
- VP Värmepump
- VUK Vattenutkastare
- VVB Varmvattenberedare

- AFK = Fönster fast
- AFH = Fönster öppningsbart
- ADK = Fönsterdörr mot AFK
- TF = Takfönster fast

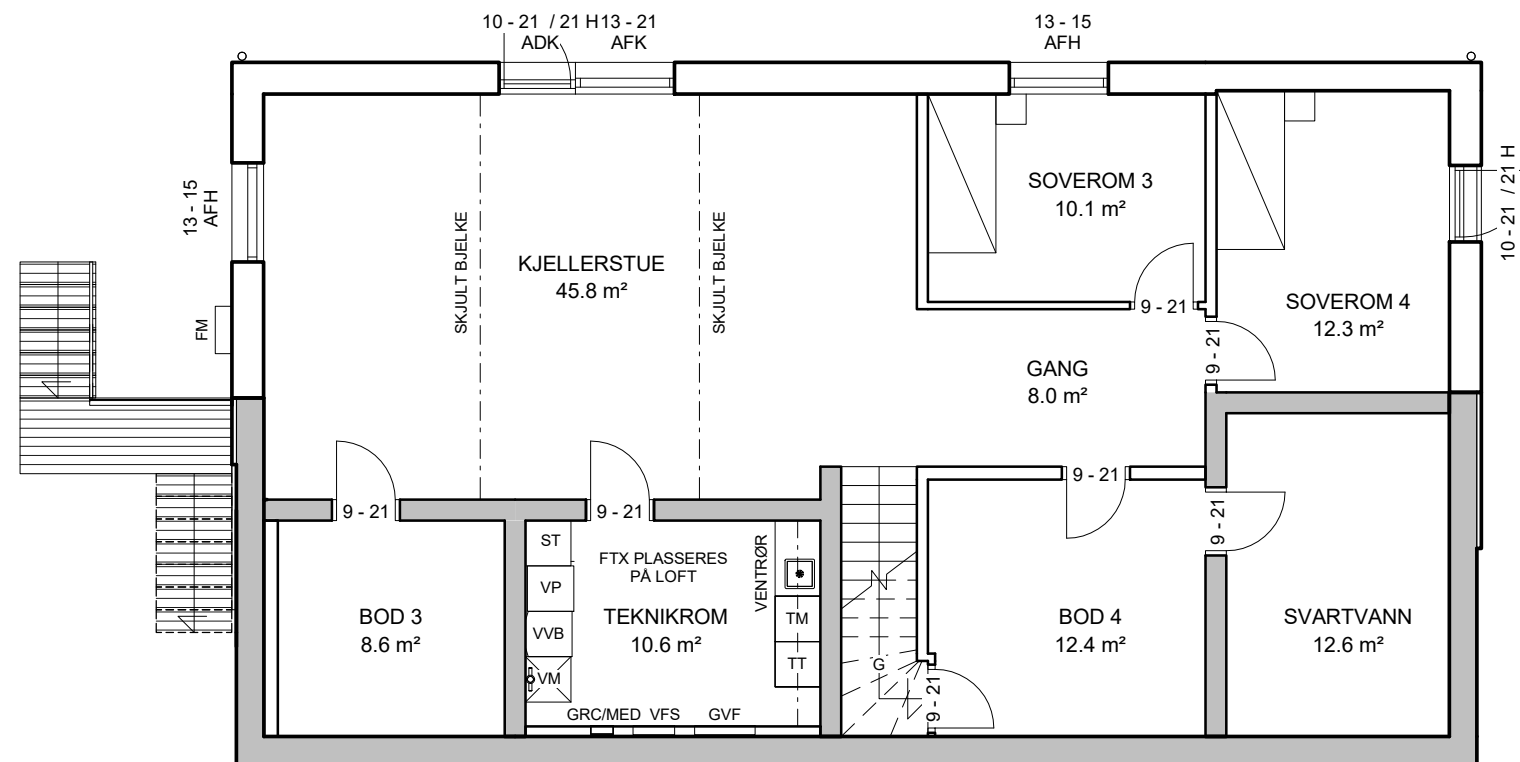

UNDERETASJE

ALL PROSJEKTERING UTENFOR FASADE HENVISES TIL
PROSJEKTERING AV UTEAREALER, SE UTOMHUSPLAN.

I	TRAPP, ROM, VENT	RHE	2017-07-04
H	TRAPP, BOD, PEIS	RHE	2017-06-14
SLUTLIG OCH AV KÖPAREN GODKÄND TILLVERKNINGSRITNING		RHE	2017-05-29
G	BAD	RHE	2017-03-17
F	ALLM. REV	RHE	2017-02-28
E	ALLM. REV	RHE	2017-02-23
D	TERRASSE, VEGG, FM	RHE	2017-02-17
C	ALLM. REV	RHE	2017-02-16
B	TERRASSE, RAMPE	AN	2016-10-03
A	ALLM. REV	AN	2016-09-21
BET	ANT	ÄNDRINGEN AVSER	SIGN DATUM

Prosjektert i henhold til *Byggteknisk forskrift (TEK10)* med siste endringer 12. november 2015 (i kraft 1. januar 2016)

Fiskarhedenvillan

Fiskarhedenvillan AB
Box 882
781 29 Borlänge

Tel: 0243-79 42 42
Fax: 0243-87791
www.fiskarhedenvillan.se
info@fiskarhedenvillan.se

UNDERETASJE

69/281

OSLO KOMMUNE

RITAD AV Andreas Nordström	GRANSKAD AV	BYGGHERR Marte Sollund Ingvild Sollund	SKALA 1:100 (A3)
DATUM 2016-09-07	HUSTYP TIND 01 SPEC.	AVTALSNR 177.9777	REV I
		RITN NR A02	

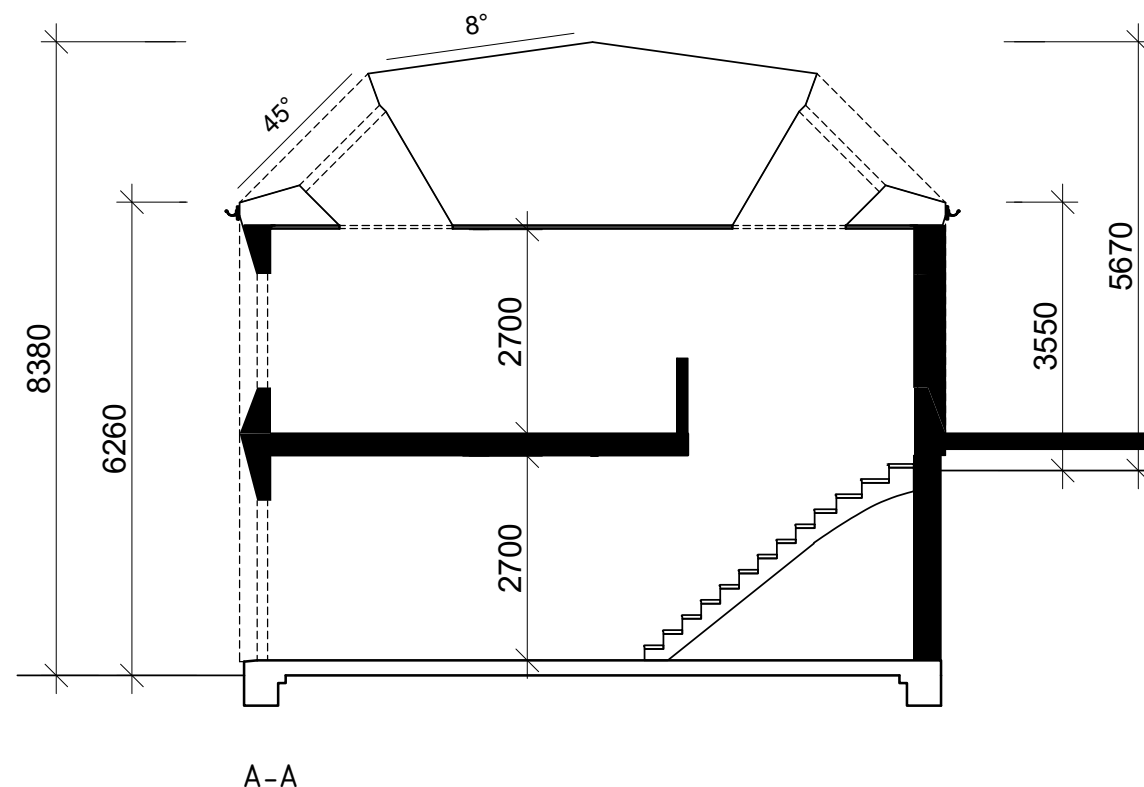

A-A

F		TRAPP	RHE	2017-07-04
E		TRAPP	RHE	2017-06-14
SLUTLIG OCH AV KÖPAREN GODKÄND TILLVERKNINGSRITNING			RHE	2017-05-29
D		TERRASSE	RHE	2017-02-17
C		ALLM. REV	RHE	2017-02-16
B		TERRASSE, RAMPE	AN	2016-10-03
A		ALLM. REV	AN	2016-09-21
BET	ANT	ÄNDRINGEN AVSER	SIGN	DATUM

Prosjektert i henhold til *Byggteknisk forskrift (TEK10)* med siste endringer 12. november 2015 (i kraft 1. januar 2016)

Fiskarhedenvillan Fiskarhedenvillan AB Box 882 781 29 Borlänge Tel: 0243-79 42 42 Fax: 0243-87791 www.fiskarhedenvillan.se info@fiskarhedenvillan.se		SEKSJON 69/281 OSLO KOMMUNE	
RITAD AV Andreas Nordström	GRANSKAD AV	BYGGHERRE Marte Sollund Ingvild Sollund	SKALA 1:100 (A3)
DATUM 2016-09-07	HUSTYP TIND 01 SPEC.	AVTALSNR 177.9777	RITN NR A03
			REV F

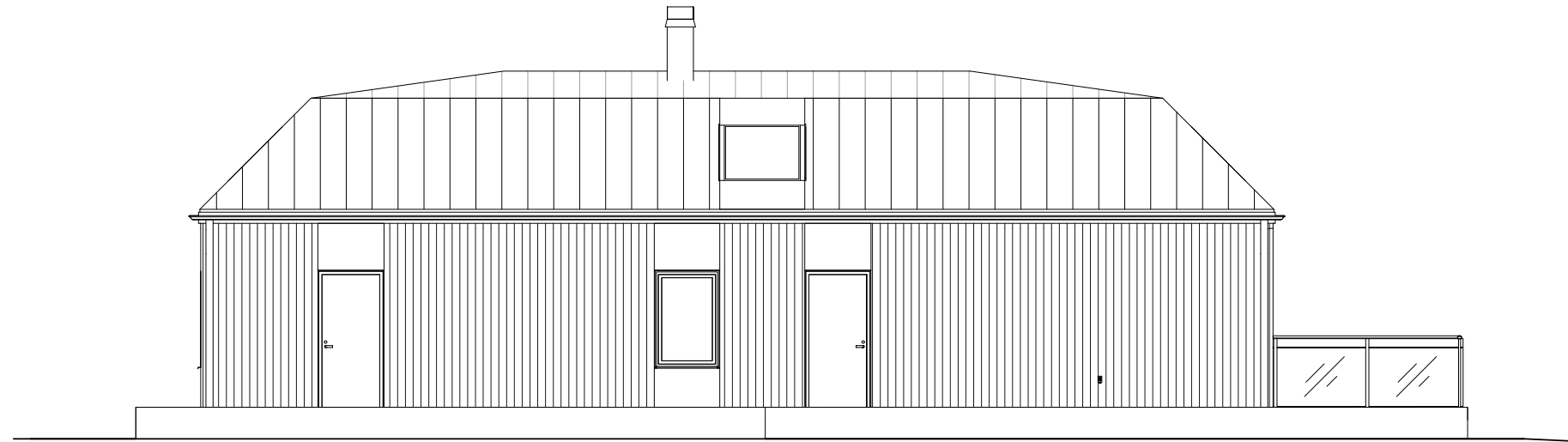

FASADE NORD

ALL PROSJEKTERING UTENFOR FASADE HENVISES TIL
PROSJEKTERING AV UTEAREALER, SE UTMOMHUSPLAN.



FASADE SØR

ALL PROSJEKTERING UTENFOR FASADE HENVISES TIL
PROSJEKTERING AV UTEAREALER, SE UTMOMHUSPLAN.

G	SKORSTEIN	RHE	2017-06-14
SLUTLIG OCH AV KÖPAREN GODKÄND TILLVERKNINGSRITNING		RHE	2017-05-29
F	SKORSTEIN	RHE	2017-02-28
E	ALLM. REV	RHE	2017-02-23
D	TERRASSE	RHE	2017-02-17
C	ALLM. REV	RHE	2017-02-16
B	TERRASSE, RAMPE	AN	2016-10-03
A	ALLM. REV	AN	2016-09-21
BET	ANT	ÄNDRINGEN AVSER	SIGN DATUM

Prosjektert i henhold til *Byggteknisk forskrift (TEK10)* med siste endringer 12. november 2015 (i kraft 1. januar 2016)

BÄNDBECKING AV TAK & FASADE LEV. IKKE AV FHV

Fiskarhedenvillan®

Fiskarhedenvillan AB
Box 882
781 29 Borlänge

Tel: 0243-79 42 42
Fax: 0243-87791
www.fiskarhedenvillan.se
info@fiskarhedenvillan.se

FASADER

69/281
OSLO KOMMUNE

RITAD AV Andreas Nordström	GRANSKAD AV	BYGGHERR Marte Sollund Ingvild Sollund	SKALA 1:100 (A3)
DATUM 2016-09-07	HUSTYP TIND 01 SPEC.	AVTALSNR 177.9777	RITN NR A11
		REV G	

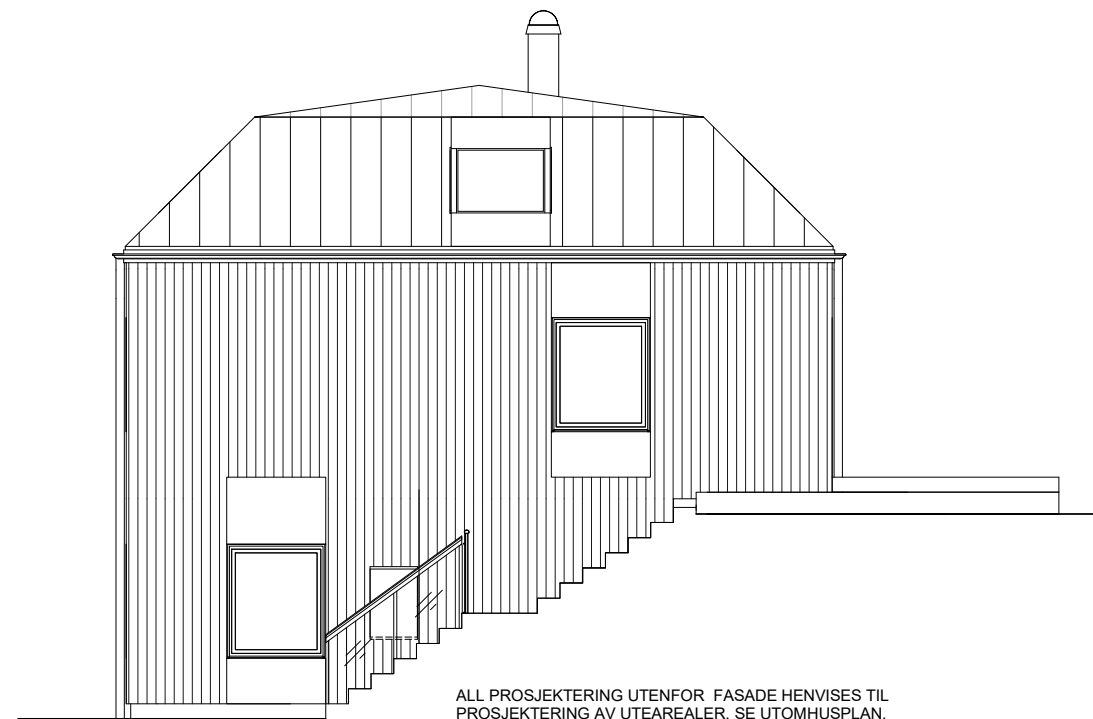

ALL PROSJEKTERING UTENFOR FASADE HENVISES TIL PROSJEKTERING AV UTEAREALER, SE UTOMHUSPLAN.

FASADE ØST

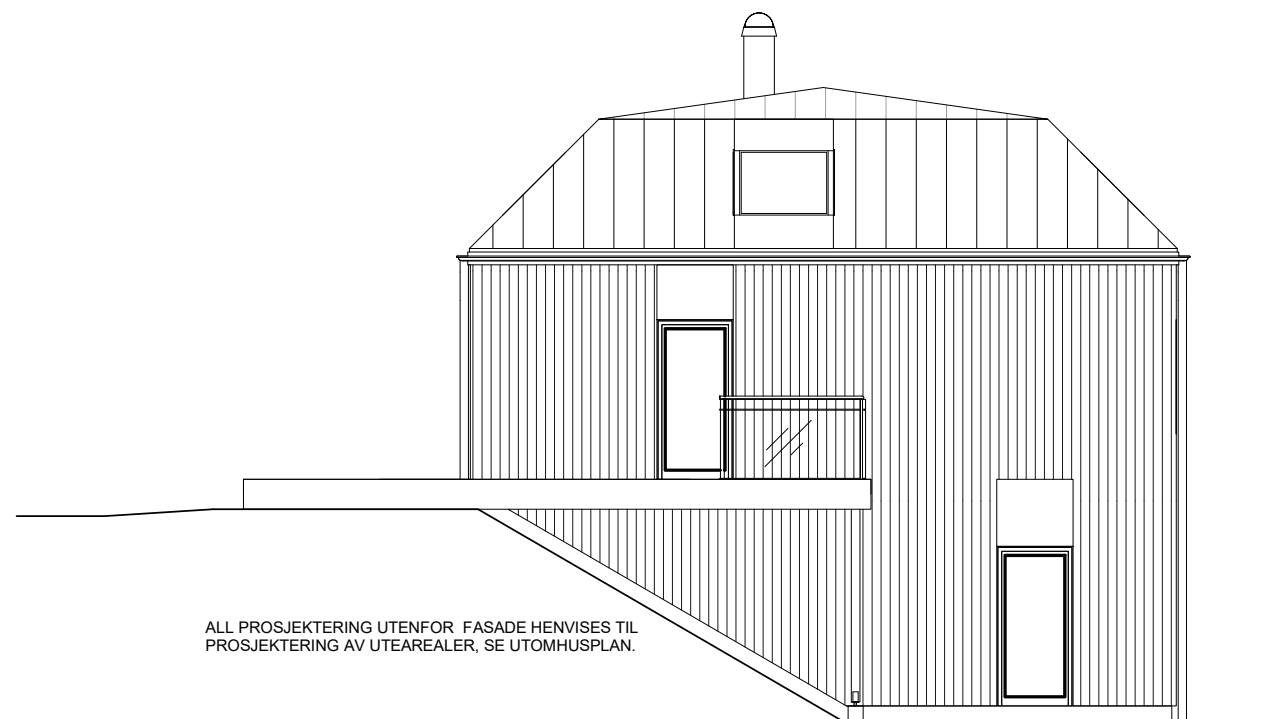

ALL PROSJEKTERING UTENFOR FASADE HENVISES TIL PROSJEKTERING AV UTEAREALER, SE UTOMHUSPLAN.

FASADE VEST

H		SKORSTEIN	RHE	2017-06-14
SLUTLIG OCH AV KÖPAREN GODKÄND TILLVERKNINGSRITNING			RHE	2017-05-29
G		SKORSTEIN	RHE	2017-02-28
F		ALLM. REV	RHE	2017-02-23
E		TERRASSE	RHE	2017-02-17
D		ALLM. REV	RHE	2017-02-16
C		VINDU	RHE	2017-02-03
B		TERRASSE, RAMPE	AN	2016-10-03
A		ALLM. REV	AN	2016-09-21
BET	ANT	ÄNDRINGEN AVSER	SIGN	DATUM

Prosjektert i henhold til *Byggteknisk forskrift (TEK10)* med siste endringer 12. november 2015 (i kraft 1. januar 2016)

BÄNDTEKKING AV TAK & FASADE LEV. IKKE AV FHV

Fiskarhedenvillan®

Fiskarhedenvillan AB
Box 882
781 29 Borlänge

Tel: 0243-79 42 42
Fax: 0243-87791
www.fiskarhedenvillan.se
info@fiskarhedenvillan.se

FASADER

69/281
OSLO KOMMUNE

RITAD AV Andreas Nordström	GRANSKAD AV	BYGGHERR Marte Sollund Ingvild Sollund	SKALA 1:100 (A3)
DATUM 2016-09-07	HUSTYP TIND 01 SPEC.	AVTALSNR 177.9777	RITN NR A12
		REV H	