

Syd Fasade

1:200



Vest Fasade

1:200

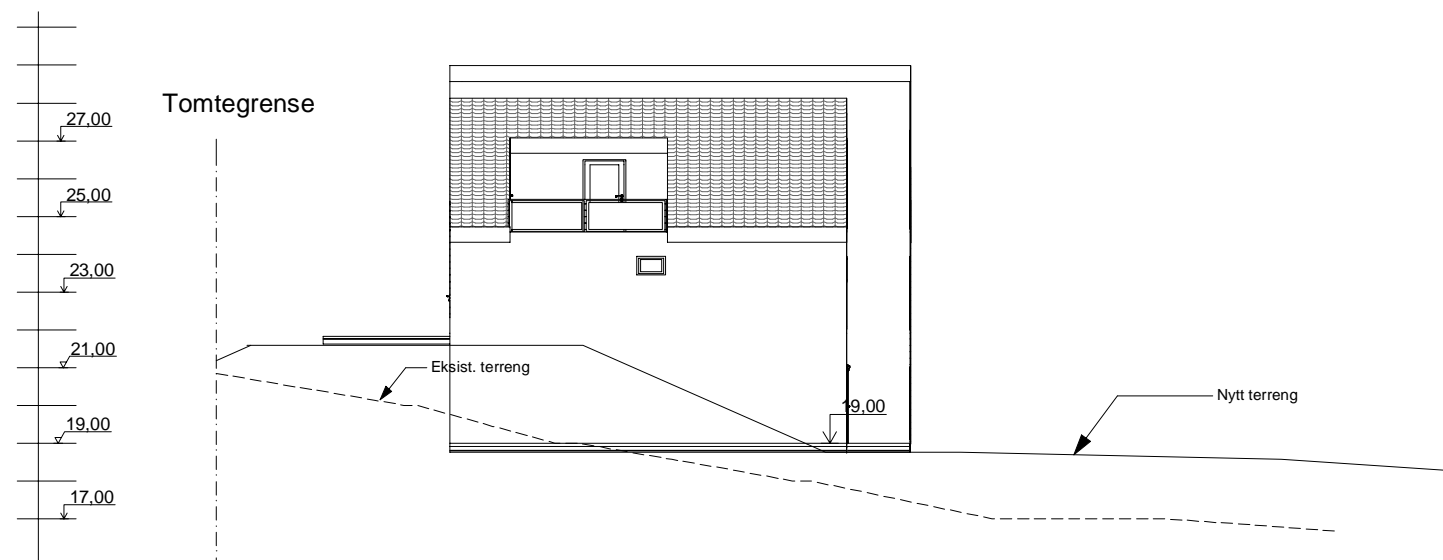

Høyde i meter

Bruksareal (BRA)		Areal m ²
1.etg	106,5 m ² +garasje 54,0m ²	
2.etg		162,1 m ²
takplan		40,5 m ²
SUM		363,1 m ²

Bebygd areal (BYA)		Areal (m ²)
Kategori		176,6 m ²

Rev.:	Dato:	Revisjonen gjelder:	Sign:
-	-	-	-
-	-	-	-
-	-	-	-
-	-	-	-
-	-	-	-

Prosjekt: Bolig for		 <p>norsk byggservice</p> <p>Johan Sverdrups gate 3 3256 Larvik Tlf: 33156900 Faks: 33156901 E-post: firmapost@nbsproff.no</p>
<p>Klient: Klientnavnrstin og Jon-Eivind Lygren</p> <p>Tiltakshaver: kristin og Jon-Eivind Lygren Tiltakshaversgate 1111 Tiltakshaversted</p> <p>Byggeadresse: Søndre Nesøya, Byggeatenendla 14 1397 Nesøya</p> <p>Byggested: Gnr. 40 Bnr. 444480 i Asker kommune.</p>		
<p>Tegningsfase: Byggemeldingstegning</p> <p>Tegning:</p>		<p>Signatur: Nina Ajanovic</p> <p>Kontroll: -</p> <p>Revisjon: -</p> <p>Arkitektonisk Prosjekterende: Norsk Byggservice AS</p>
<p>Format: A3</p> <p>Utskriftsdato: 2010-03-24</p>		<p>Tegningsnr.: 5294</p>