

"Quadra"
MILANO SPESIAL

Denne tegning tilhører Bolig Partner AS og kan ikke benyttes uten skriftlig samtykke

G	senking av hus, balkong for trapp	19.04.13 mss
F	Rev. ihht. mail 09.04.13	09.04.13 mhg
E	Rev. ihht. tegn. 15/25.03.13	04.04.13 mhg
D	Endret.	15.03.13 beh
C	Vinduer	22.01.13 LV
B	balkongdør	22.01.13 LV
A	Byggesøknadstegninger	05.12.12 mhg

FASADE 1 	Tiltakshaver : Terje Ermesjø	Kundenr.: 180111	MÅL 1 : 100
	Byggeplass : Solstadveien 15, 1400 Ski	Gnr: 137 Bnr: 43	Dato 01.11.12 Sign. beh Tegnings Nr. 3779 — 505 G

Handwritten signatures and initials in blue ink.



 Planert terreng
 Eksisterende terreng

FASADE MOT NORD

"Quadra"
MILANO SPESIAL

Denne tegning tilhører Bolig Partner AS og kan ikke benyttes uten skriftlig samtykke

F	senking av hus, balkong for trapp	19.04.13 mss
E	Rev. ihht. mail 09.04.13	09.04.13 mhg
D	Rev. ihht. tegn. 15/25.03.13	04.04.13 mhg
C	Endret.	15.03.13 beh
B	vinduer u.etg	22.01.13 LV
A	Byggesøknadstegninger	05.12.12 mhg

FASADE 3



Bolig Partner

Tiltakshaver :
Terje Ermesjø

Byggeplass :
Solstadveien 15, 1400 Ski

Kundenr.: 180111

Gnr: 137
Bnr: 43

MÅL 1 : 100

Dato 01.11.12 Sign. beh

Tegnings Nr.
3779 — 507 F

De PN

- B = Bærevegg
- F = Fast vindu
- FL = Fast med åpningsbart felt iht. fasade
- = Synlig drager
- = Skjult drager

Det forutsettes 5m² utvendig sportsbod.

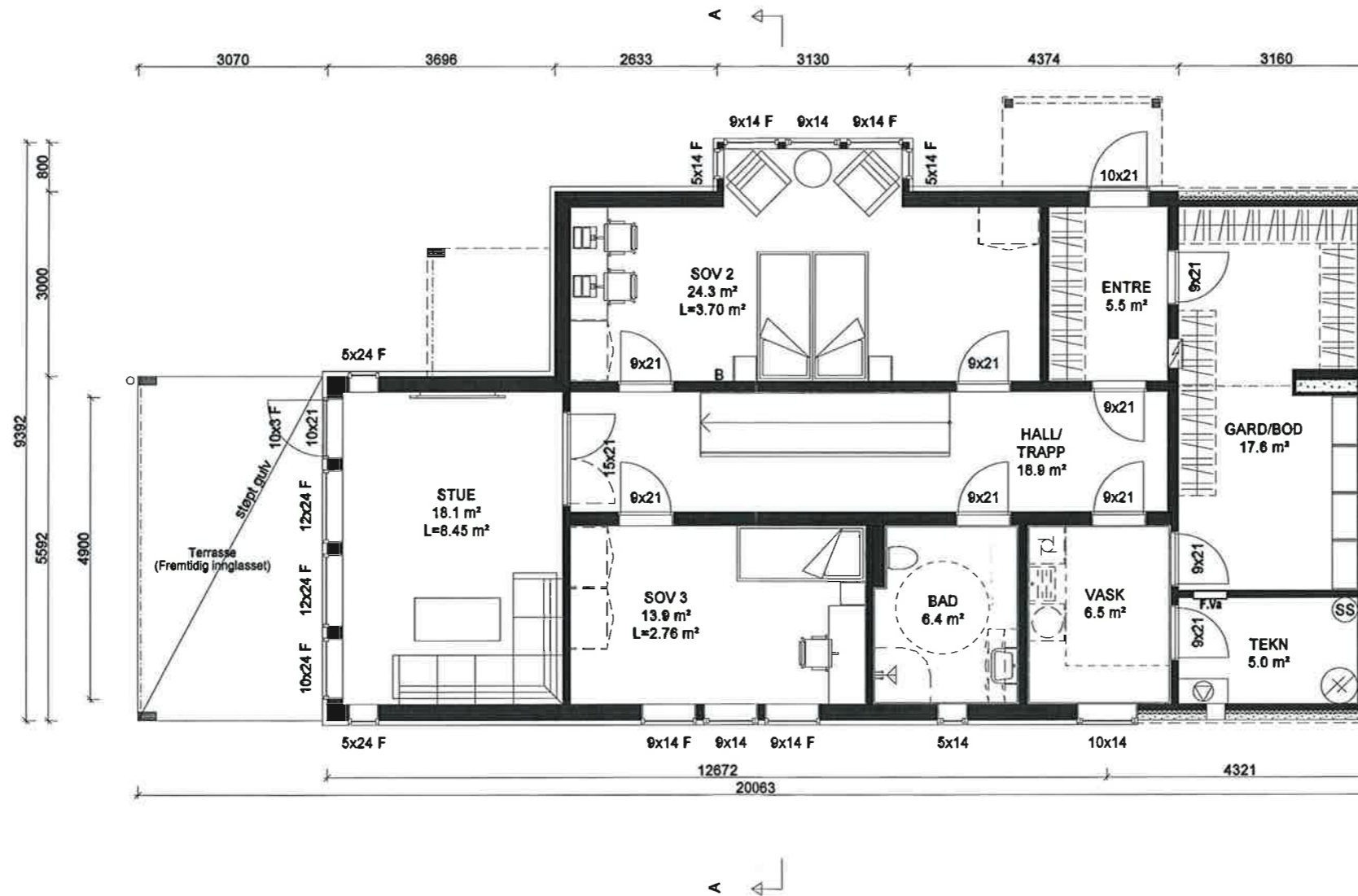

- G senking av hus, balkong for trapp 19.04.13 mss
- F Rev. ihht. mail 09.04.13 09.04.13 mhg
- E Rev. ihht. tegn. 15/25.03.13 04.04.13 mhg
- D Endret. 15.03.13 beh
- C Vinduer sov2, bad 22.01.13 LV
- B Dør sov2, foldedør stue 22.01.13 LV
- A Byggesøknadstegninger 05.12.12 mhg

"Quadra"
MILANO SPESIAL

Denne tegning tilhører Bolig Partner AS og kan ikke benyttes uten skriftlig samtykke

HOVEDPLAN 1.etg.

Tiltakshaver :
Terje Ermesjø

Byggeplass :
Solstadveien 15, 1400 Ski

Kundenr.: 180111

Gnr: 137
Bnr: 43

MÅL 1 : 100

Dato 01.11.12 Sign. beh
Tegnings Nr.
3779 — 502 G

- B = Bærevegg
- F = Fast vindu
- FL = Fast med åpningsbart felt iht. fasade
- = Synlig drager
- = Skjult drager

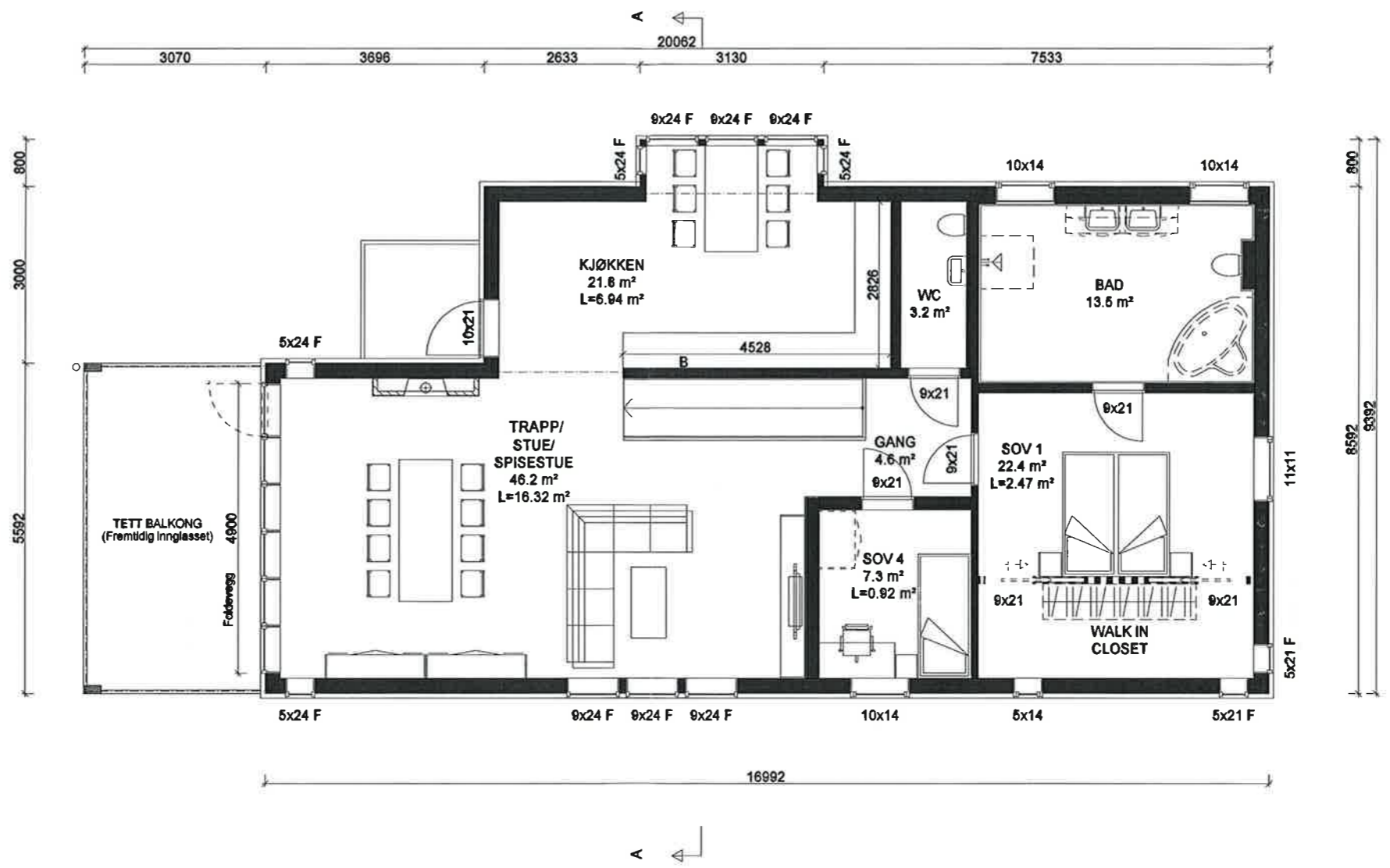

- G senking av hus, balkong for trapp 19.04.13 mss
- F Rev. ihht. mail 09.04.13 09.04.13 mhg
- E Rev. ihht. tegn. 15/25.03.13 04.04.13 mhg
- D Endret. 15.03.13 beh
- C Flyttet vinduer 22.01.13 LV
- B foldedør stue/kjk, bad 22.01.13 LV
- A Byggesøknadstegninger 05.12.12 mhg

"Quadra"
MILANO SPESIAL

Denne tegning tilhører Bolig Partner AS og kan ikke benyttes uten skriftlig samtykke

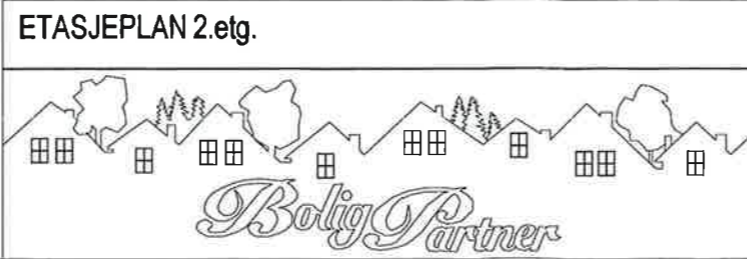

Tiltakshaver :	Terje Ermesjø	Kundenr.: 180111	MÅL 1 : 100
Byggeplass :	Solstadveien 15, 1400 Ski		
		Gnr: 137	Dato 01.11.12 Sign. beh
		Bnr: 43	Tegnings Nr. 3779 503 G

Handwritten signature and initials in blue ink.

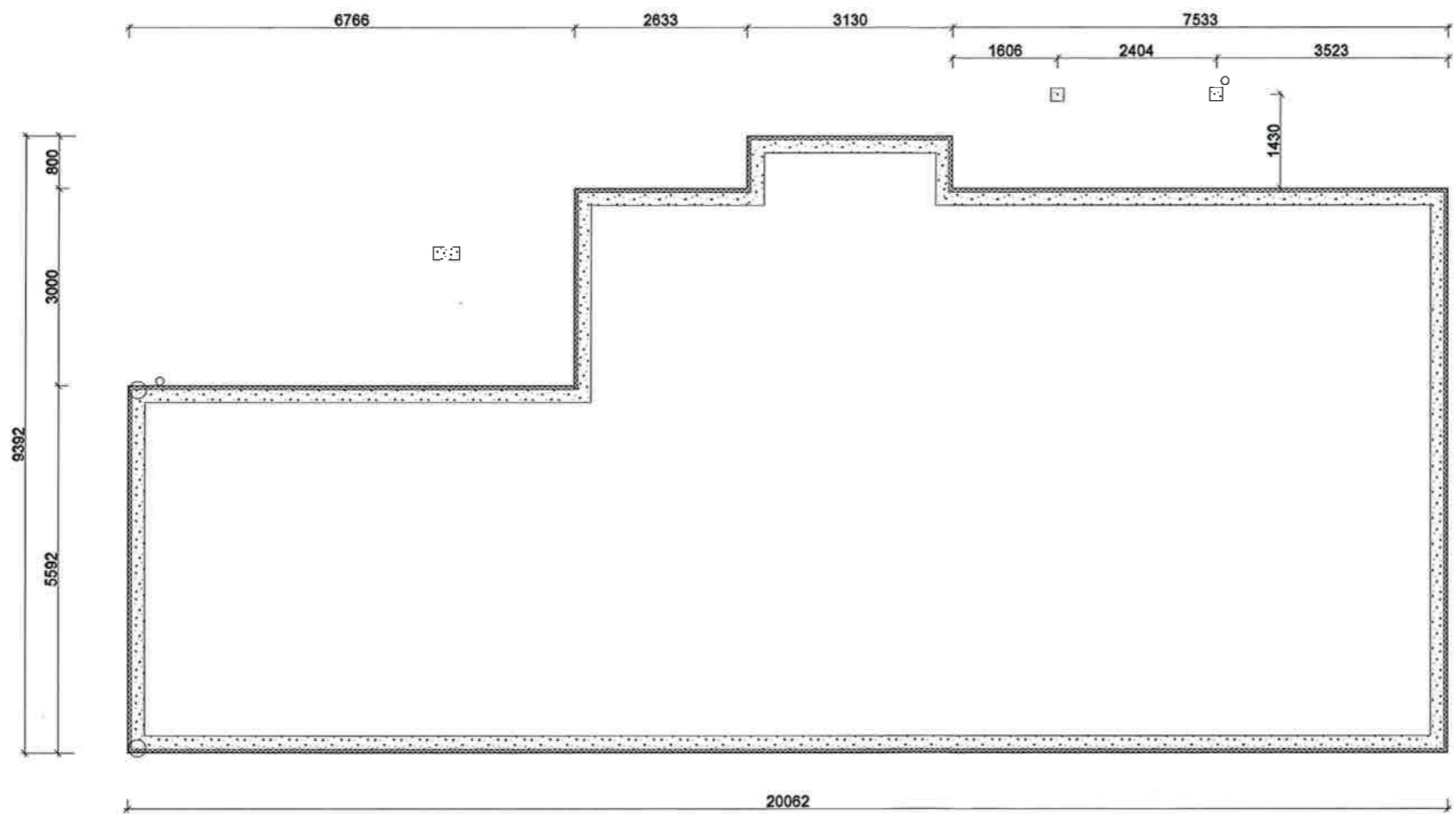

"Quadra"
MILANO SPESIAL

Denne tegning tilhører Bolig Partner AS og kan ikke benyttes uten skriftlig samtykke

- E senking av hus, balkong for trapp 19.04.13 mss
- D Rev. ihht. tegn. 15/25.03.13 04.04.13 mhg
- C vindu hybel 22.01.13 LV
- B Endret bi-leil 22.01.13 LV
- A Byggesøknadstegninger 05.12.12 mhg

STØPT PLATE PÅ MARK



Tiltakshaver :
Terje Ermesjø

Byggeplass :
Solstadveien 15, 1400 Ski

Kundenr.: 180111

Gnr: 137
Bnr: 43

MÅL 1 : 100

Dato 01.11.12 Sign. beh
Tegnings Nr.
3779 — 504 E

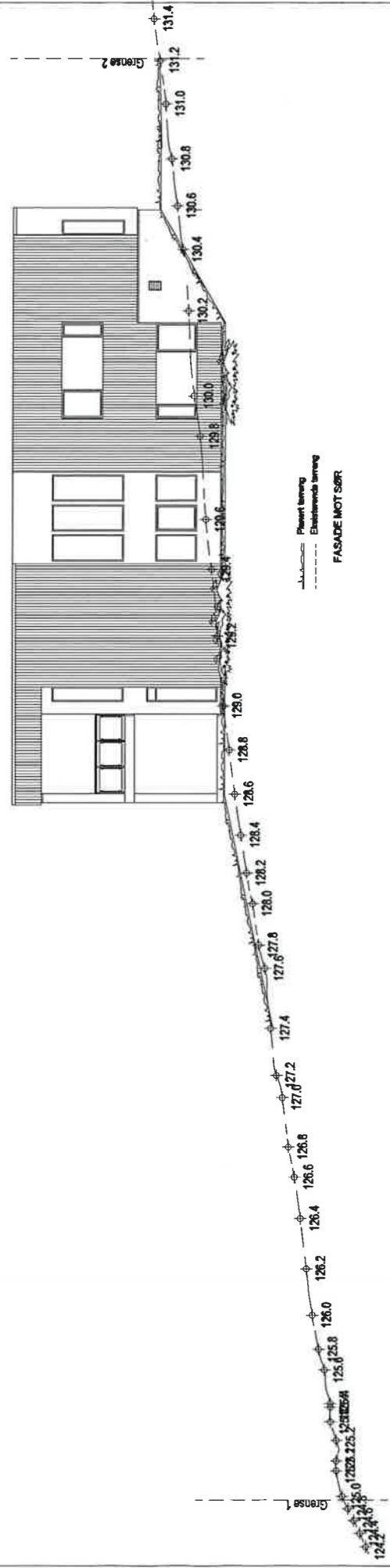

Plannert løsnung
Eksisterende løsnung
FASADE MOT SØR

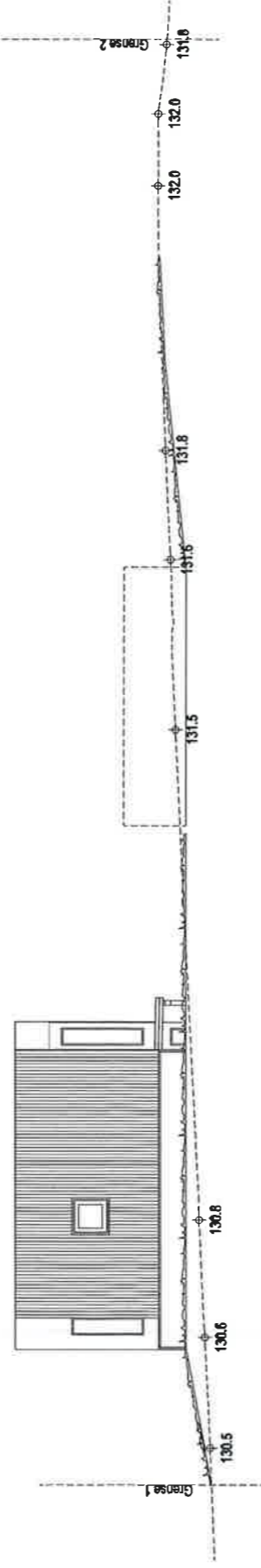

Plannert løsnung
Eksisterende løsnung
FASADE MOT ØST

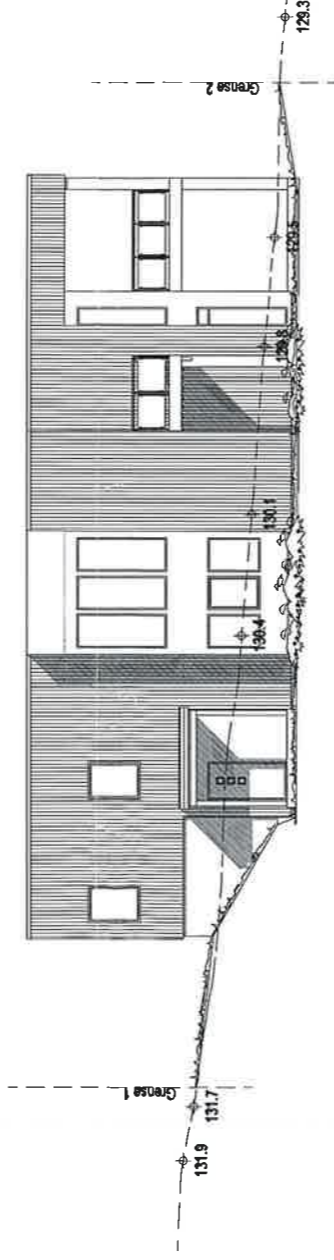

Plannert løsnung
Eksisterende løsnung
FASADE MOT NORD

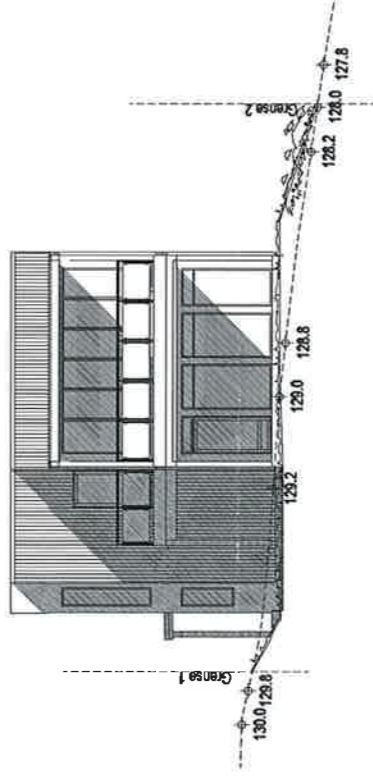

Plannert løsnung
Eksisterende løsnung
FASADE MOT VEST

"Quadra"
MILANO SPESIAL

Denne tegning tilhører Bolig Partner AS og kan ikke benyttes uten skriftlig samtykke

E senking av hus, balkong for trapp 19.04.13 mss
D Rev. ihht. mail 09.04.13 09.04.13 mhg
C Rev. ihht. tegn. 15/25.03.13 04.04.13 mhg
B Endret. 15.03.13 beh
A Div, se tegn nr. 505,506,508 22.01.13LV

FASADER MED TERRENGSNITT

Tiltakshaver:
Terje Ermesjø

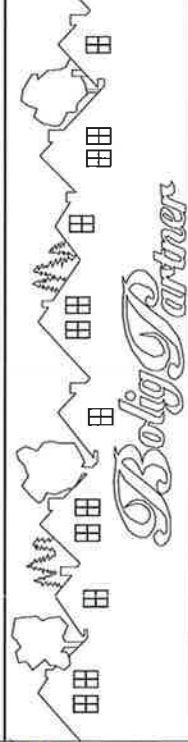

Byggeplass:
Solstadveien 15, 1400 Ski

MÅL 1 : 200

Kundentr.: 180111

Gnr. 137

Bnr. 43

Dato 05.12.12 Sign. mhg

Tegnings Nr.

3779 — 510 E

MHC