

1 Etasje Soner	
Navn	Område
Bad	2.13
Bod	6.65
Hall	13.05
Hybel	18.81
Kjøle Rom	2.35
Sov	11.76
Sov	16.29
Tek/Vask	12.05
WC	3.06
	86.15 m <sup>2</sup>

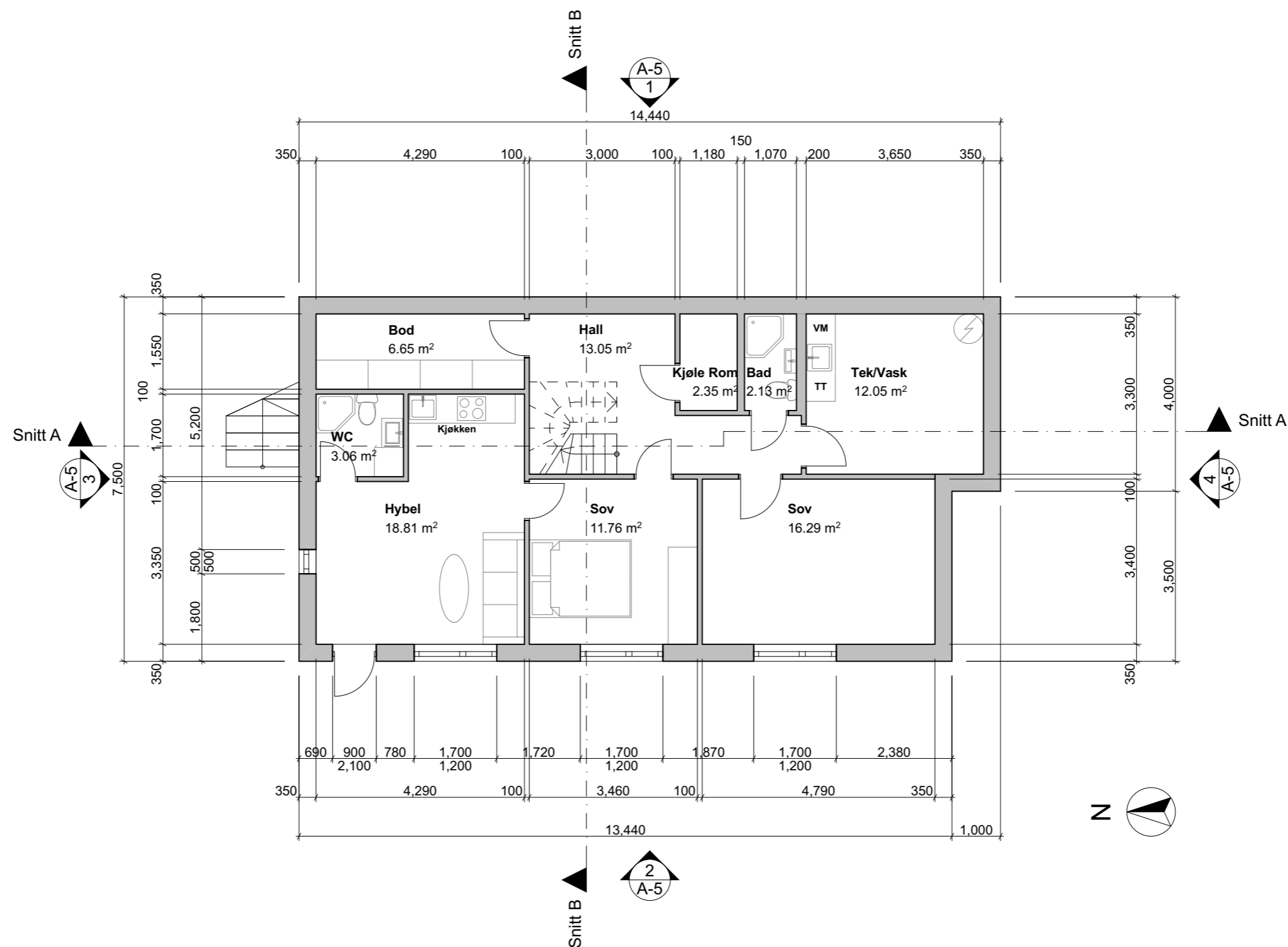

Kjeller/ 1 Etasje

1:100

REV	DATO	REVISJON	SIGN	ARCHITEKTU GILDIJA		DATO :
				Architektu gildija UAB Adresse : S. Moniuskos g. 10-7, LT-08121 Vilnius, Litauen Telefon / faks : +370 5 273 1063 Mobil : +370 684 30306, +370 801 95589 E-post : archgildija@gmail.com Webside : www.team4bim.com Organisasjonsnummer : 300935676 MVA nummer : 100007404716		2/18/2019
TILTAKSHAVER :				DANIEL JOHNSEN		TEGN :
BYGGE Plass :				GOMNESVEIEN	BYA : = 108,30 m <sup>2</sup>	ADD PAIBOOL
G.nr. / B.nr. :				218 / 23		MÅL : 1:100
KOMMUNE :				RØYSE	TEGN. INNHOLD : PLANNER	SAK. NR. :
					TILTAKSART : ENEBOLIG	1
					BRA :	1 ETG = 86,15 m <sup>2</sup>
						2 ETG = 97,43 m <sup>2</sup>
						3 ETG = 90,98 m <sup>2</sup>
						BRA = 274,56 m <sup>2</sup>

2 Etasje Soner	
Navn	Område
Garasje	28.24
Hall	15.43
Kjøkken	15.48
Stue	34.64
WC	3.64
	97.43 m <sup>2</sup>

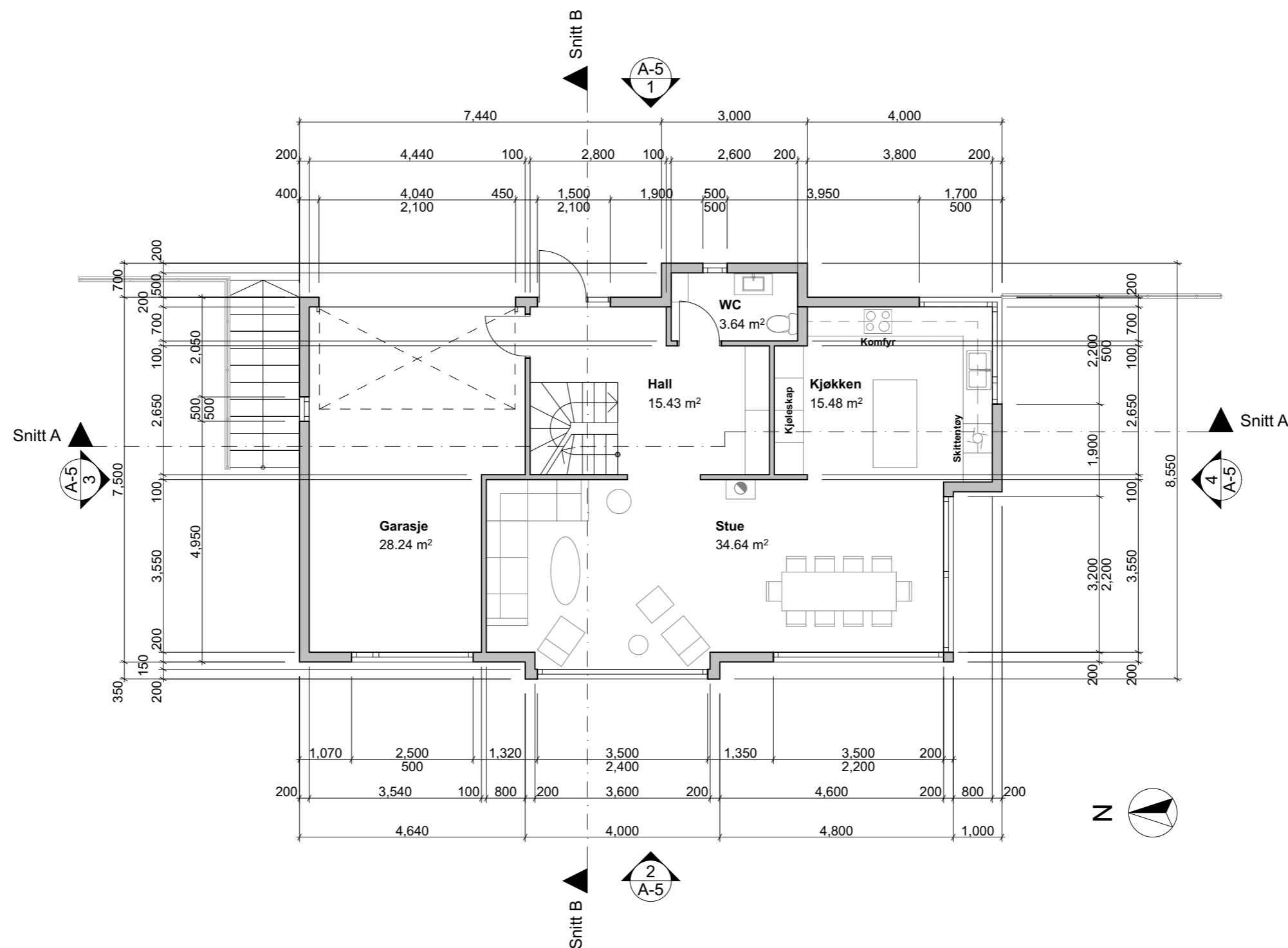

**2 Etasje**

**1:100**

REV	DATO	REVISJON	SIGN	ARCHITEKTU GILDIA		DATO :
				Architektu gildija UAB Adresse : S. Moniuskos g. 10-7, LT-08121 Vilnius, Litauen Telefon / faks : +370 5 273 1063 Mobil : +370 684 30306, +370 801 95589 E-post : archgildija@gmail.com Webside : www.team4bim.com Organisasjonsnummer : 300935676 MVA nummer : 100007404716		2/18/2019
TILTAKSHAVER :				DANIEL JOHNSEN	BYA : = 108,30 m <sup>2</sup>	TEGN : ADD PAIBOOL
BYGGE PLASS :				GOMNESVEIEN		
G.nr. / B.nr. :				218 / 23	BRA : = 274,56 m <sup>2</sup>	MÅL : 1:100
KOMMUNE :				RØYSE		SAK. NR. : 2
TEGN. INNHOLD :				PLANNER	TILTAKSART :	ENEBOILIG

3 Etasje Soner	
Navn	Område
Bad	13.16
Balkong	3.40
Sov	15.05
Sov	15.26
Sov	15.32
Stue	32.19
	94.38 m <sup>2</sup>

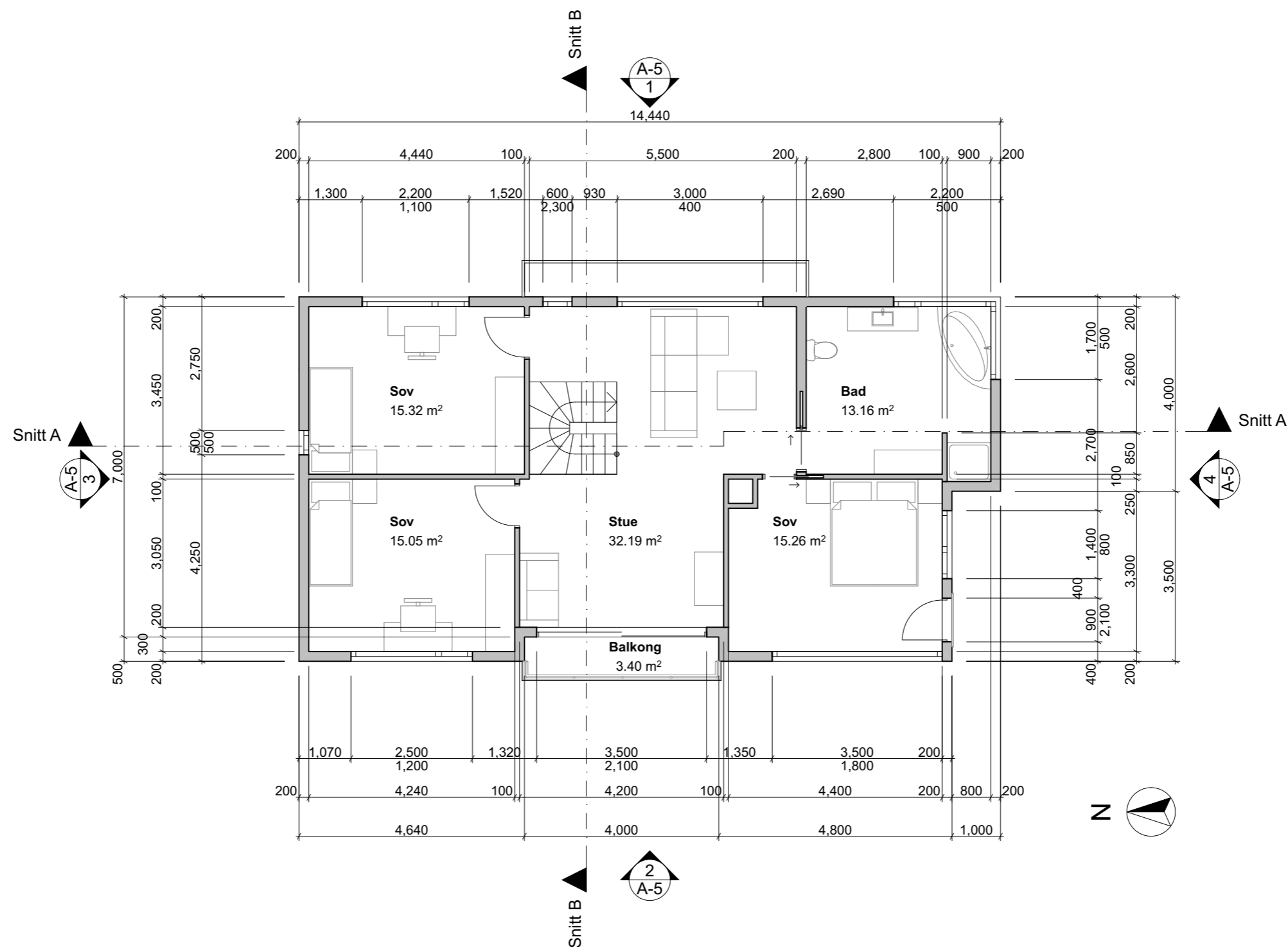

3 Etasje

1:100

REV	DATO	REVISJON	SIGN	ARCHITEKTU GILDIA		DATO :	
				Architektu gildija UAB Adresse : S. Moniuskos g. 10-7, LT-08121 Vilnius, Litauen Telefon / faks : +370 5 273 1063 Mobil : +370 684 30306, +370 801 95589 E-post : archgildija@gmail.com Webside : www.team4bim.com Organisasjonsnummer : 300935676 MVA nummer : 100007404716		2/18/2019	
						TEGN :	
						ADD PAIBOOL	
						MÅL : 1:100	
TILTAKSHAVER :		DANIEL JOHNSEN		BYA : = 108,30 m <sup>2</sup>	BRA :	1 ETG = 86,15 m <sup>2</sup>	SAK. NR. :
BYGGE PLASS :		GOMNESVEIEN				2 ETG = 97,43 m <sup>2</sup>	
G.nr. / B.nr. :		218 / 23		TEGN. INNHOLD : PLANNER	TILTAKSART : ENEBOLIG	3 ETG = 90,98 m <sup>2</sup>	3
KOMMUNE :		RØYSE				BRA = 274,56 m <sup>2</sup>	

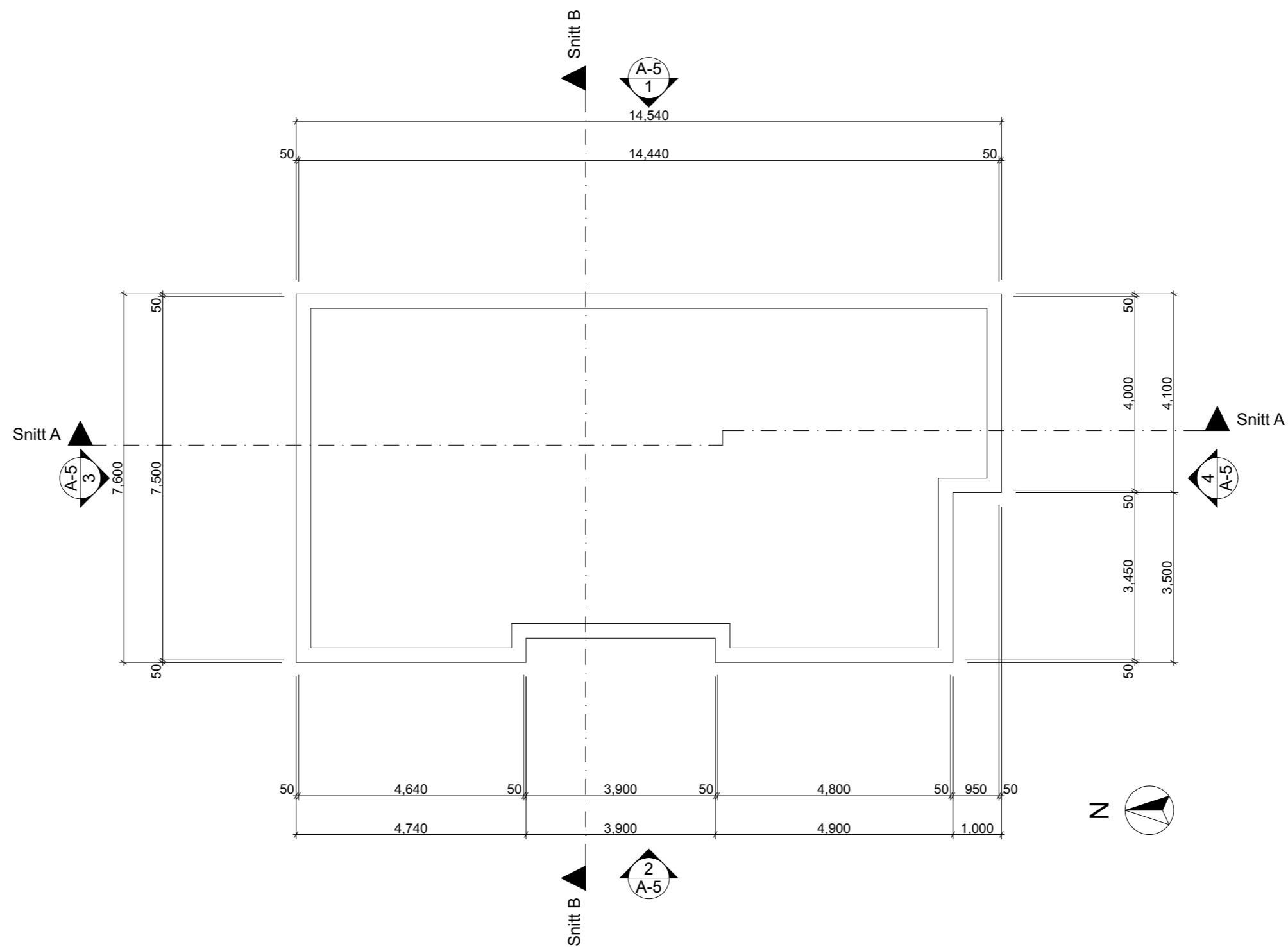

**Tak**

**1:100**

REV	DATO	REVISJON	SIGN	ARCHITEKTŪ GILDIJA		DATO :	
				Architektu gildija UAB Adresse : S. Moniuskos g. 10-7, LT-08121 Vilnius, Litauen Telefon / faks : +370 5 273 1063 Mobil : +370 684 30306, +370 801 95589 E-post : archgildija@gmail.com Webside : www.team4bim.com Organisasjonsnummer : 300935676 MVA nummer : 100007404716		2/18/2019	
						TEGN :	
						ADD PAIBOOL	
						MÅL :	
						1:100	
TILTAKSHAVER :		DANIEL JOHNSEN		BYA : = 108,30 m <sup>2</sup>	BRA :	1 ETG = 86,15 m <sup>2</sup>	SAK. NR. :
BYGGE Plass :		GOMNESVEIEN				2 ETG = 97,43 m <sup>2</sup>	
G.nr. / B.nr. :		218 / 23				3 ETG = 90,98 m <sup>2</sup>	4
KOMMUNE :		RØYSE		TEGN. INNHOLD :	PLANNER	BRA = 274,56 m <sup>2</sup>	
				TILTAKSART :	ENEBOLOG		



**1** Øst høyde **1:100**

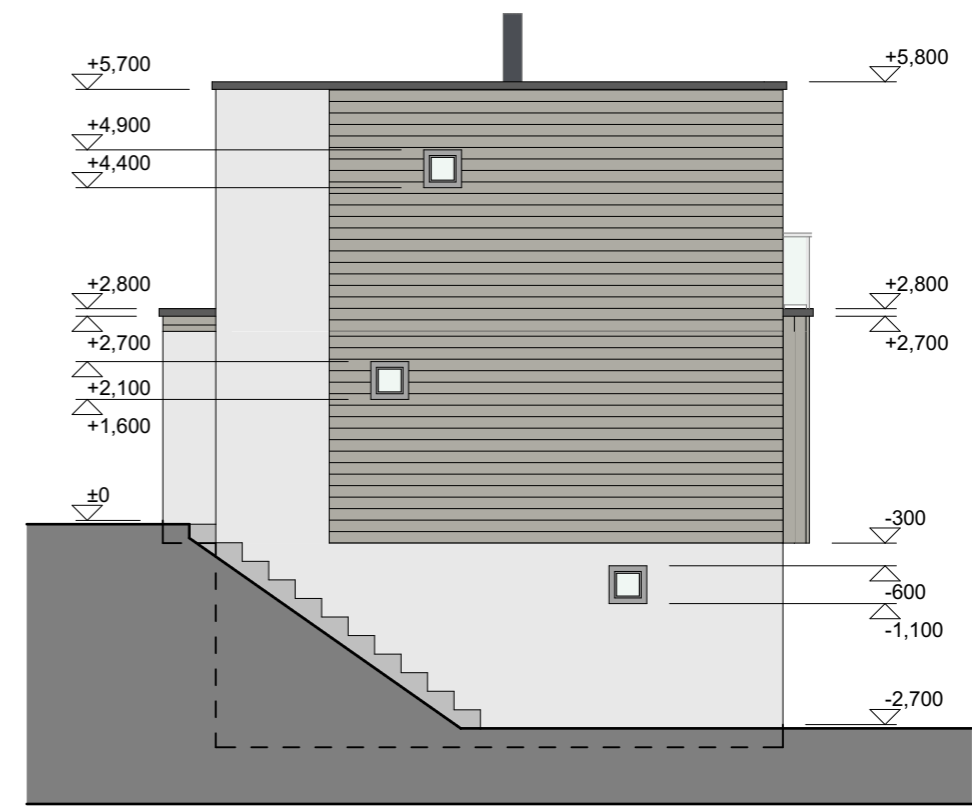

**3** Nord høyde **1:100**



**2** Vest høyde **1:100**

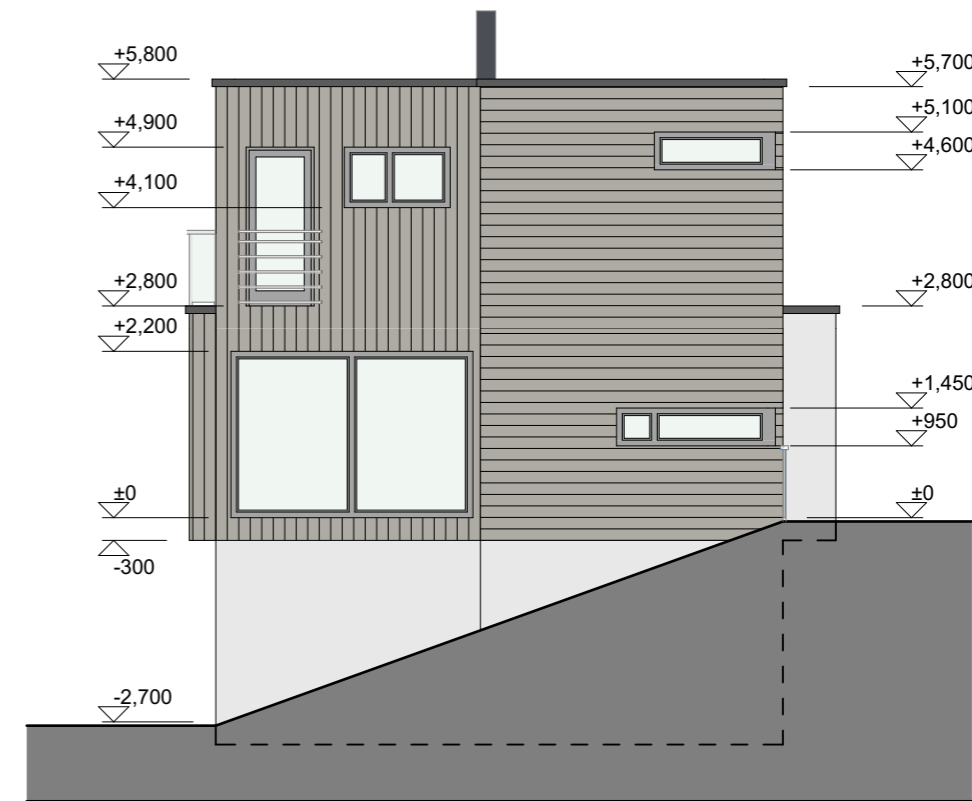

**4** Sør høyde **1:100**

REV	DATO	REVISJON	SIGN	ARCHITEKTU GILDİJA		DATO :
				Architektu gildija UAB Adresse : S. Moniuskos g. 10-7, LT-08121 Vilnius, Litauen Telefon / faks : +370 5 273 1063 Mobil : +370 684 30306, +370 801 95589 E-post : archgildija@gmail.com Website : www.team4bim.com Organisasjonsnummer : 300935676 MVA nummer : 100007404716		2/18/2019
						TEGN :
						FASADE
TILTAKSHAVER :		DANIEL JOHNSEN				MÅL :
BYGGE Plass :		GOMNESVEIEN		BYA : = 108,30 m <sup>2</sup>		1:100
G.nr. / B.nr. :		218 / 23		BRA :		SAK. NR. :
KOMMUNE :		RØYSE		TEGN. INNHOLD : PLANNER		5
				TILTAKSART : ENEBOLIG		
				1 ETG = 86,15 m <sup>2</sup>		
				2 ETG = 97,43 m <sup>2</sup>		
				3 ETG = 90,98 m <sup>2</sup>		
				BRA = 274,56 m <sup>2</sup>		

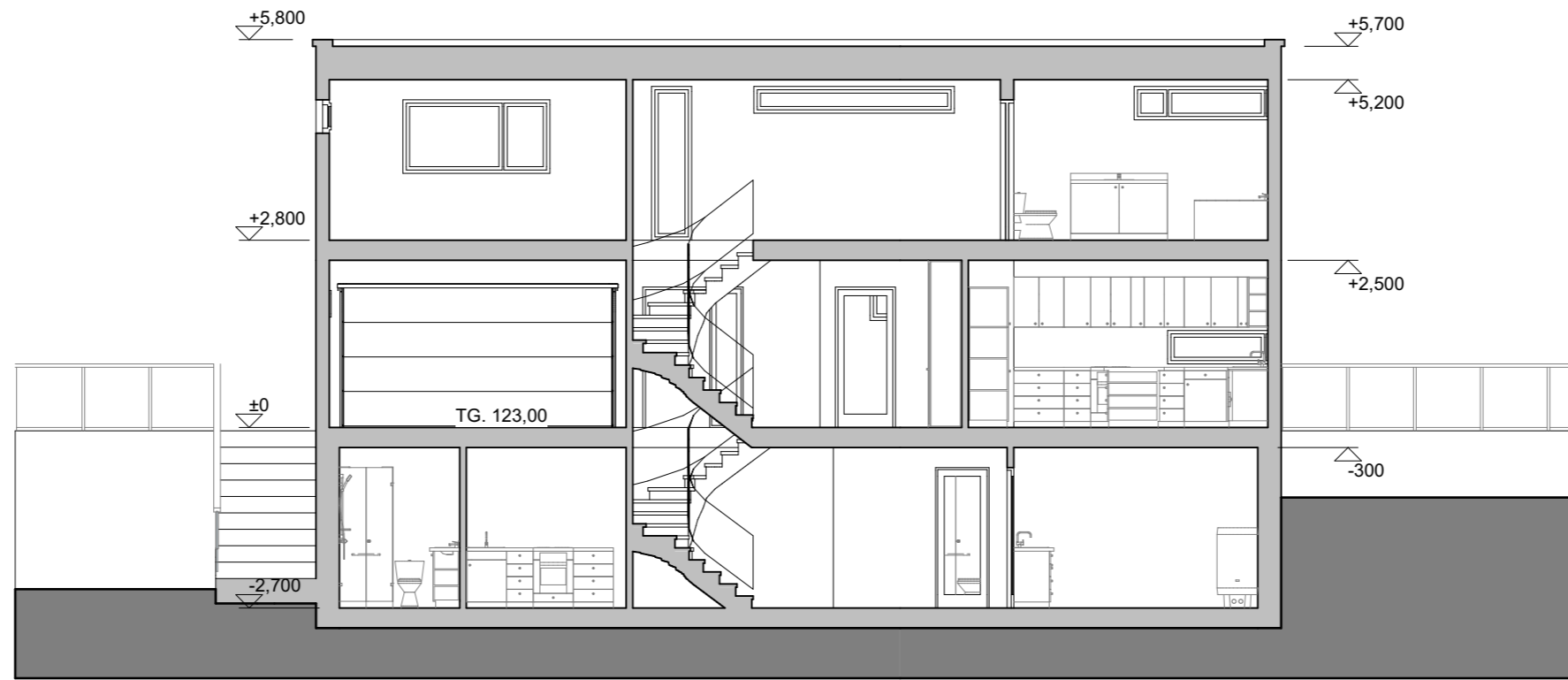

**Snitt A-A**

**1:100**

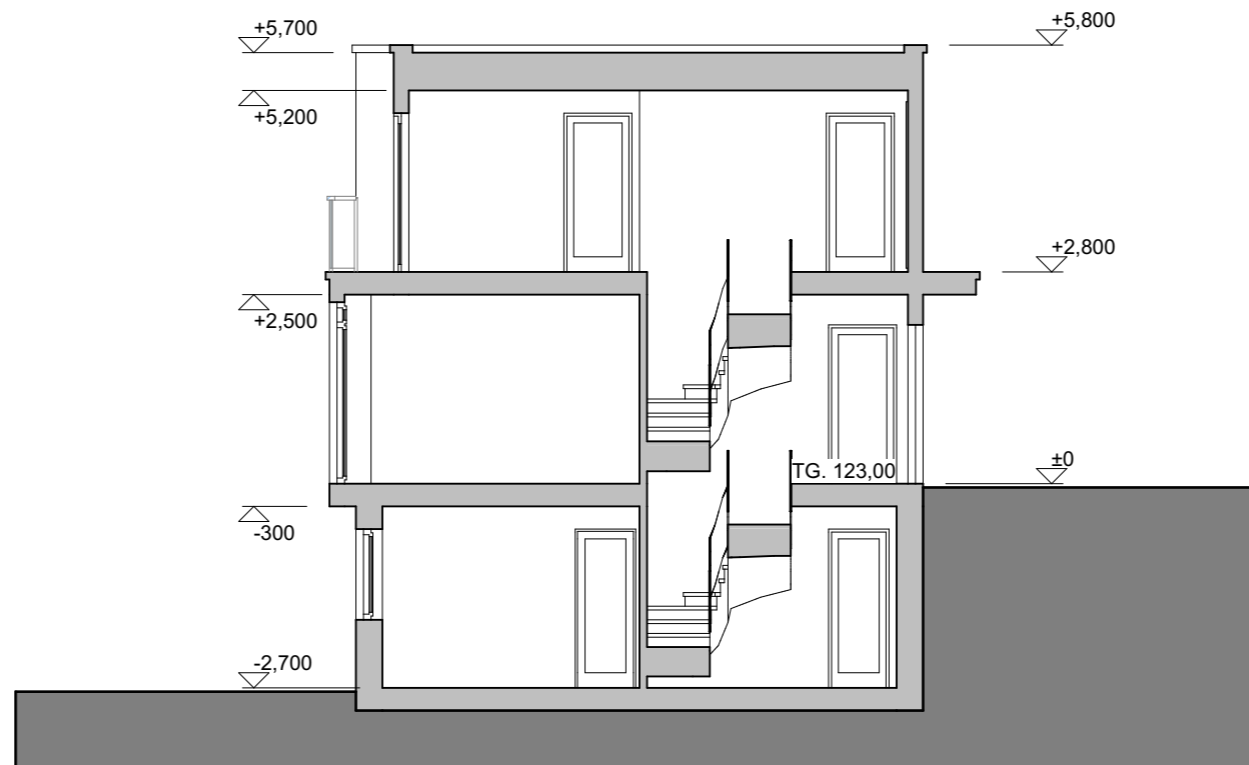

**Snitt B-B**

**1:100**

REV	DATO	REVISJON	SIGN	ARCHITEKTU GILDIA		DATO :	
				 <b>ARCHITEKTU GILDIA</b> Architektu gildija UAB Adresse : S. Moniuskos g. 10-7, LT-08121 Vilnius, Litauen Telefon / faks : +370 5 273 1063 Mobil : +370 684 30306, +370 801 95589 E-post : archgildija@gmail.com Webside : www.team4bim.com Organisasjonsnummer : 300935676 MVA nummer : 100007404716		2/18/2019	
						TEGN :	
						SNITT	
						MÅL :	
TILTAKSHAVER :		DANIEL JOHNSEN		BYA : = 108,30 m <sup>2</sup>	BRA :	1 ETG = 86,15 m <sup>2</sup>	1:100
BYGGE Plass :		GOMNESVEIEN				2 ETG = 97,43 m <sup>2</sup>	
G.nr. / B.nr. :		218 / 23				3 ETG = 90,98 m <sup>2</sup>	SAK. NR. :
KOMMUNE :		RØYSE		TEGN. INNHOLD :	PLANNER	BRA = 274,56 m <sup>2</sup>	
				TILTAKSART :	ENEBOLIG		6