

DATA DESIGN SYSTEM

	Tiltakshaver: Ola Morten & Marthe Græsli		Dato: 18.11.2009
	Byggeplass: Græssli		Tegn: RS
BEBYGD AREAL: 216,5 m ²		Kommune: Tydal	Prosjekt: Græsli
BRUKSAREAL: 407,8 m ²		Gnr: _____ Bnr: _____ Mål: 1 : 100	Tegn.nr: 502
		Fasader	© Tegningen er beskyttet i.h.t. lov om opphavsrett.

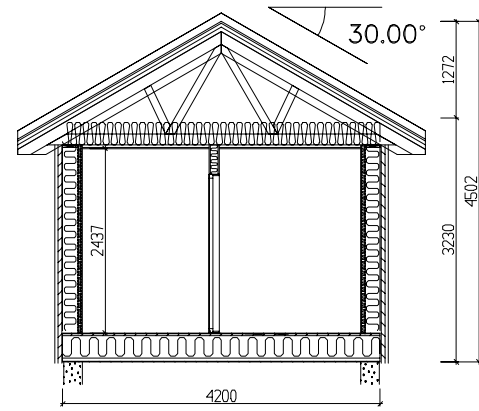

SNITT B-B

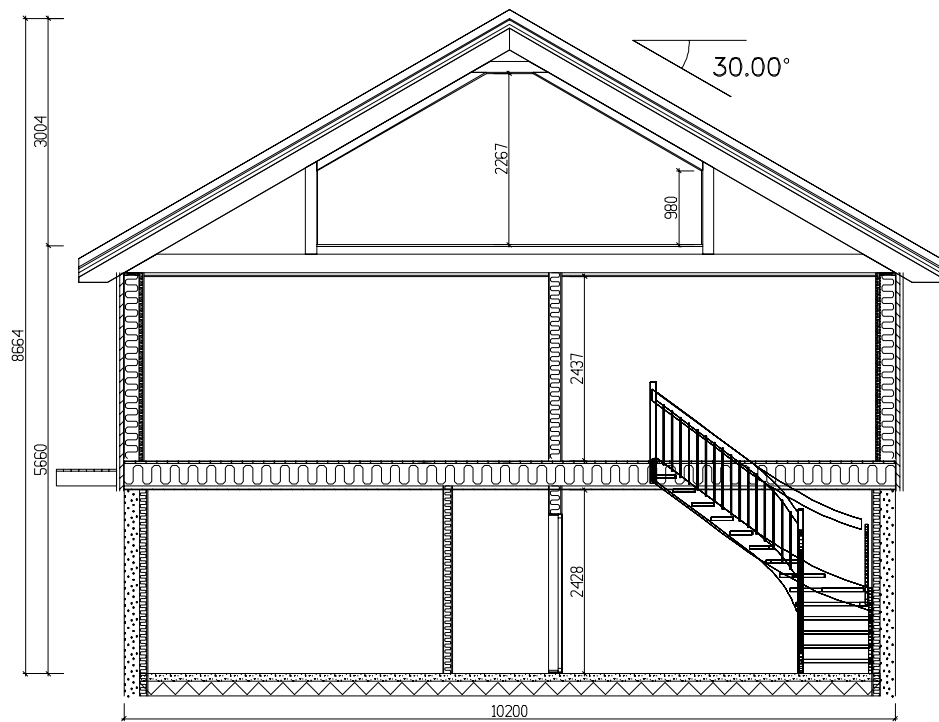

SNITT A-A

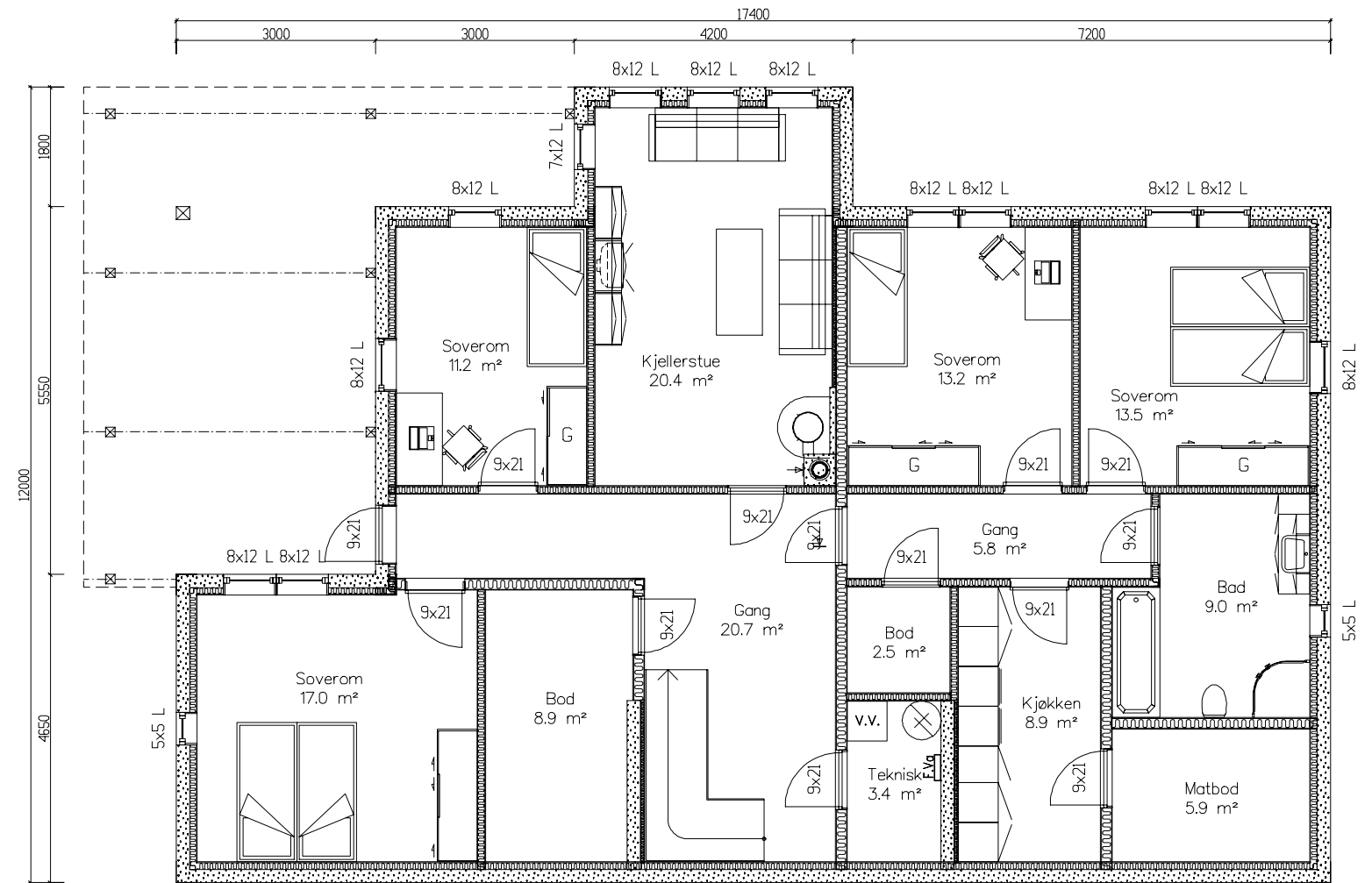

PLAN SOKKEL
BRA INNVI : 150.4m²



BEBYGD AREAL: 216,5 m²
BRUKSAREAL: 407,8 m²

Tiltakshaver: Ola Morten & Marthe Græsli

Byggeplass: Græsli

Kommune: Tydal

Gnr: Bnr: Mål: 1 : 100

Sokkel og snitt

DATA DESIGN SYSTEM

Dato: 18.11.2009

Tegn: RS

Prosjekt: Græsli

Tegn.nr: 504

© Tegningen er beskyttet i.h.t. lov om opphavsrett.

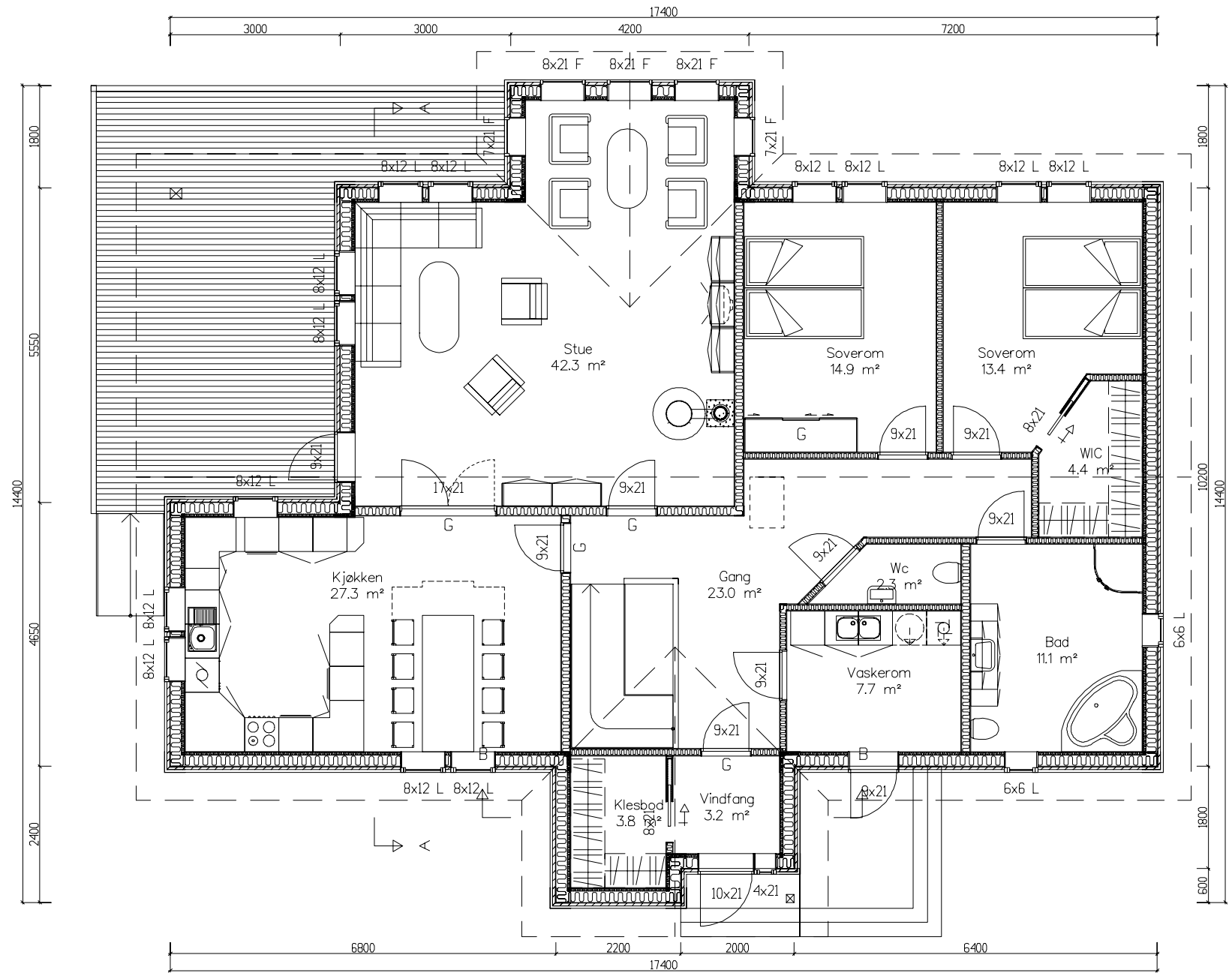

PLAN 1. ETG.
BRA INNV. : 160.9m²

KJELDSTAD
hytter

BEBYGD AREAL: 216,5 m²
BRUKSAREAL: 407,8 m²

Tiltakshaver: Ola Morten & Marthe Græsli		Dato: 18.11.2009
Byggeplass: Græsli		Tegn: RS
Kommune: Tydal		Prosjekt: Græsli
Gnr: _____	Bnr: _____	Tegn.nr: 501
Mål: 1 : 100		
Plan 1. ETG.		© Tegningen er beskyttet i.h.t. lov om opphavsrett.