

Våtrom: Detallserie 1900

Slukplassering er fastsatt utfra de opplysninger som foreligger om valgt sanitærutstyr.

Det er svært viktig, i alle saker, at byggeleder/ansvarlig utførende verifiserer at valgt sanitærutstyr er overensstemmende med slukplassering/type.

Ihht TEK-10 skal dette bygget ha trinnfri adkomst. Dette utføres som vist i NBI byggedetalj 523.731 og aktuelle detaljer i kapittel 1500.

Stendere er forutsatt sammenspikret med 2,8x90 spiker cc maks 150mm

Vær nøyaktig med tetting av utvendig klimaskjerm og innvendig plastfolie. Se detaljhefte for TEK10.

Målsetting:

- 1 søyler/drager
- 2 utsparring vinduer/dører
- 3 bindingsverk innvendige vegger
- 4 bindingsverk utvendige vegger
- 5 totalmål

NB! Vindberregning, dimensjonering og anvisning for avstivning - SE EGEN TEGNING/ BEREGNING.

"Quadra"
MILANO-spes

Denne tegning tilhører Bolig Partner AS og kan ikke benyttes uten skriftlig samtykke

ARB. TEGNING 1.etg.	Tiltakshaver : Solgunn Sårheim Brakestad Freddy Sårheim	Pnr.: P2130029	MAL 1 : 50
	Byggeplass : Breim, 6827 Breim	Gnr: 99 Bnr: 49	Dato 10.08.15 Tegnings Nr: 5044
			prc Sign. SOS

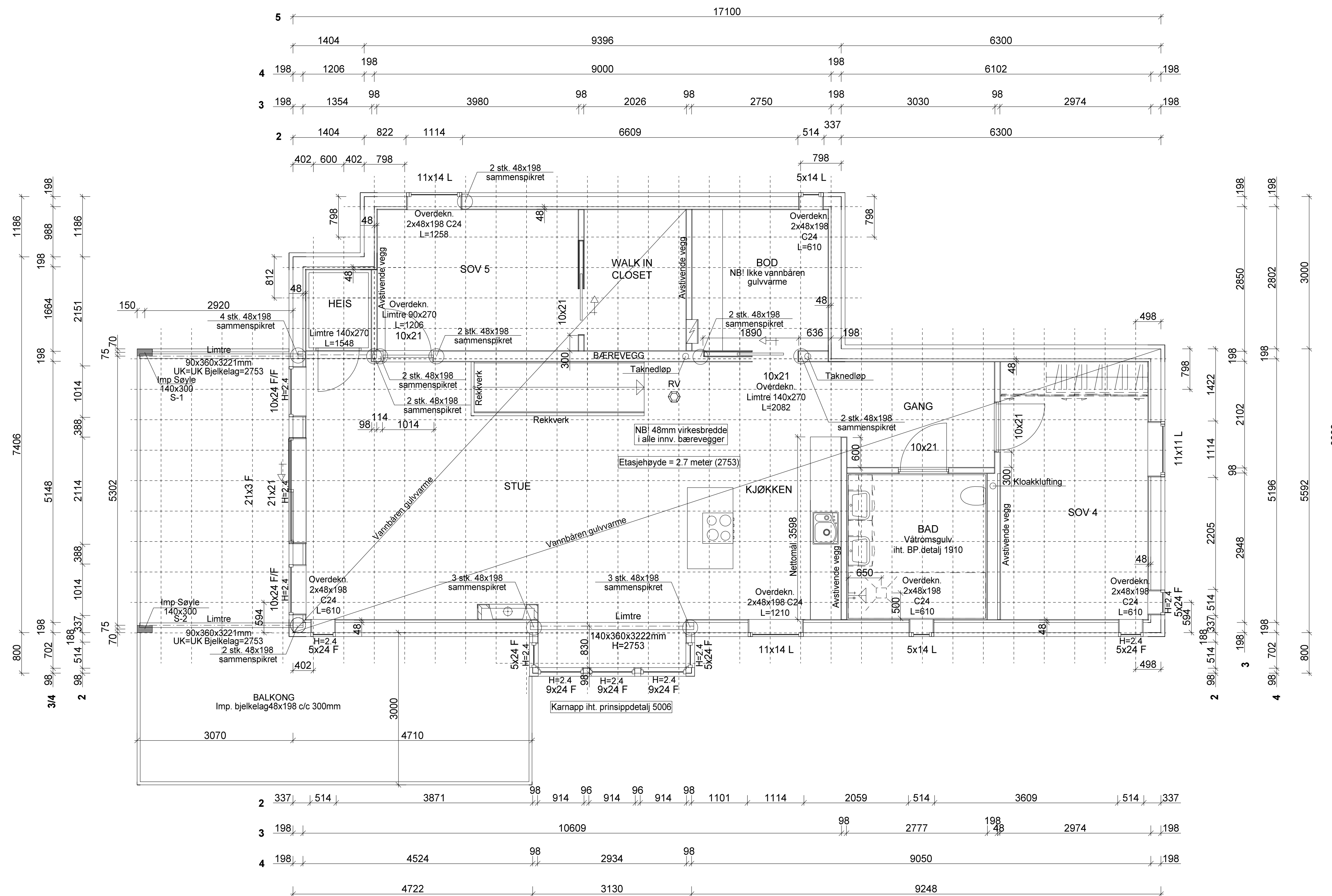

NB! Vindberging, dimensjonering og anvisning for avstivning - SE EGEN TEGNING/ BEREGNING.

Våtrom: Detaljserie 1900

Slukplassering er fastsatt utfra de opplysninger som foreligger om valgt sanitærutstyr.

Det er svært viktig, i alle saker, at byggeleder /ansvarlig utførende verifiserer at valgt sanitærutstyr er overensstemmende med slukplassering/type.

Vær nøyaktig med tetting av utvendig klimaskjerm og innvendig plastfolie. Se detaljhfte for tek10.

Stendere er forutsatt sammenspikret med 2,8x90 spiker cc maks 150mm

Målsetting:

- 1 søyler/dragar
- 2 utsparring vinduer/dører
- 3 bindingsverk innvendige vegger
- 4 bindingsverk utvendige vegger
- 5 totalmal

"Quadra"

MILANO-spes

Denne tegning tilhører Bolig Partner AS og kan ikke benyttes uten skriftlig samtykke

ARB. TEGNING 2.etg.

Bolig Partner

Tiltakshaver :
Solgunn Sårheim Brakestad
Freddy Sårheim
Byggeplass :
Breim, 6827 Breim

Pnr.:
P2130029
Gnr: 99
Bnr: 49

MAL 1 : 50

pro **ESS**
Dato 10.08.15 Sign. SOS
Tegnings Nr:
5044 — 521

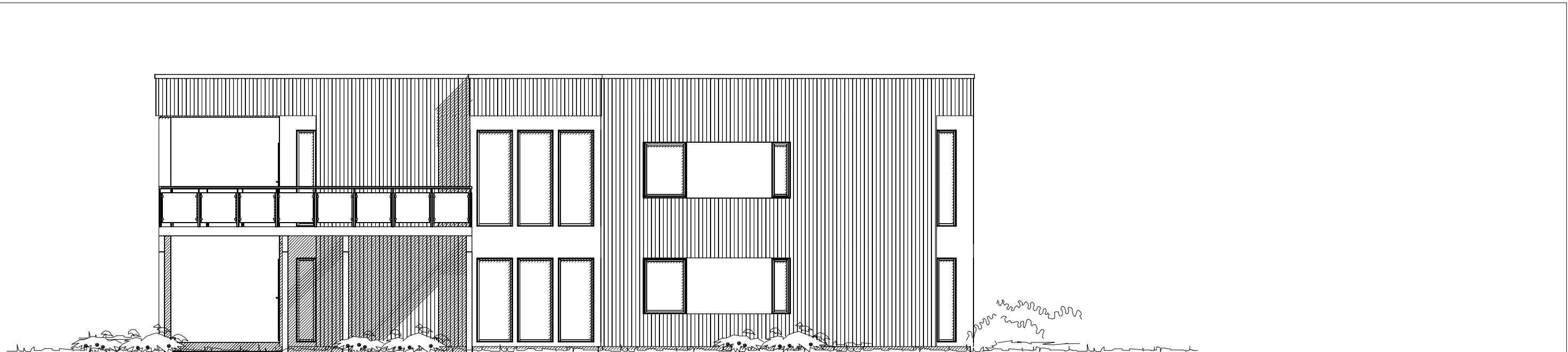

FASADE SØR

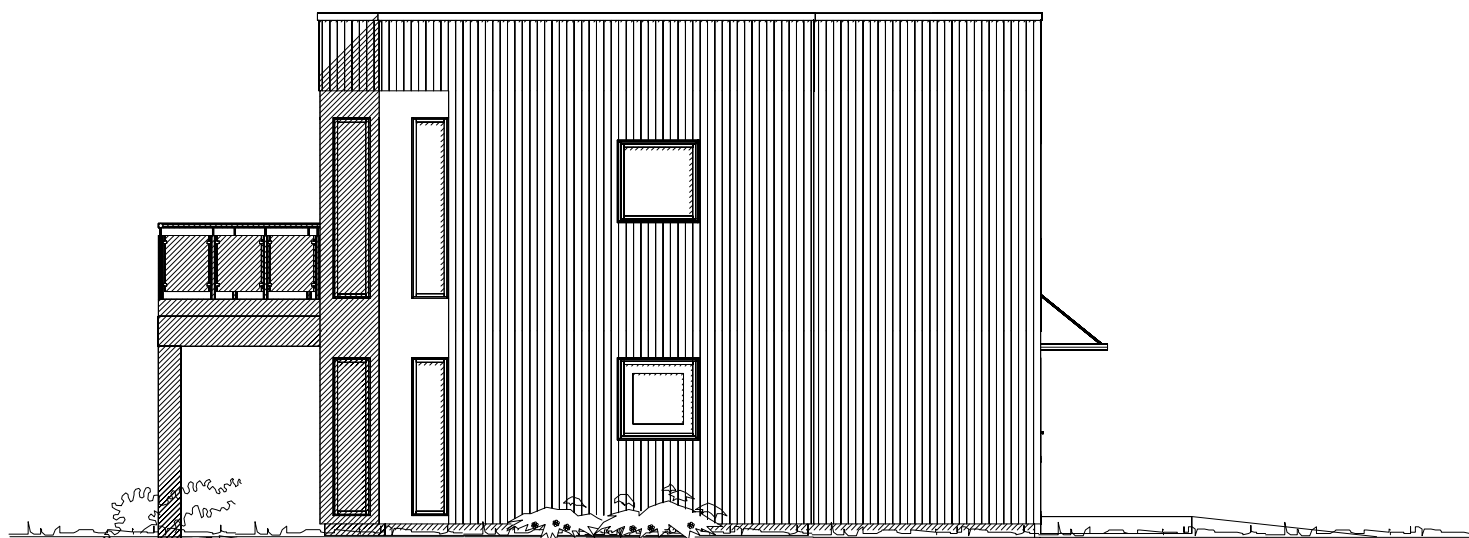

FASADE ØST

"Quadra"
MILANO-spes

Denne tegning tilhører Bolig Partner AS og kan ikke benyttes uten skriftlig samtykke

B Detaljprosjektering
A Bod 1. og 2. etg

10.08.15sos
29.05.15sos

FASADE SØR OG FASADE ØST

Tiltakshaver :

Solgunn Sårheim Brakestad
Freddy Sårheim

Pnr.:

P2130029

Byggeplass :

Breim, 6827 Breim

Gnr: 99

Bnr: 49

MÅL 1 : 100

pro **ESS**

Dato 07.05.15 Sign. SOS

Tegnings Nr.

5044 — 505 B

Bolig Partner

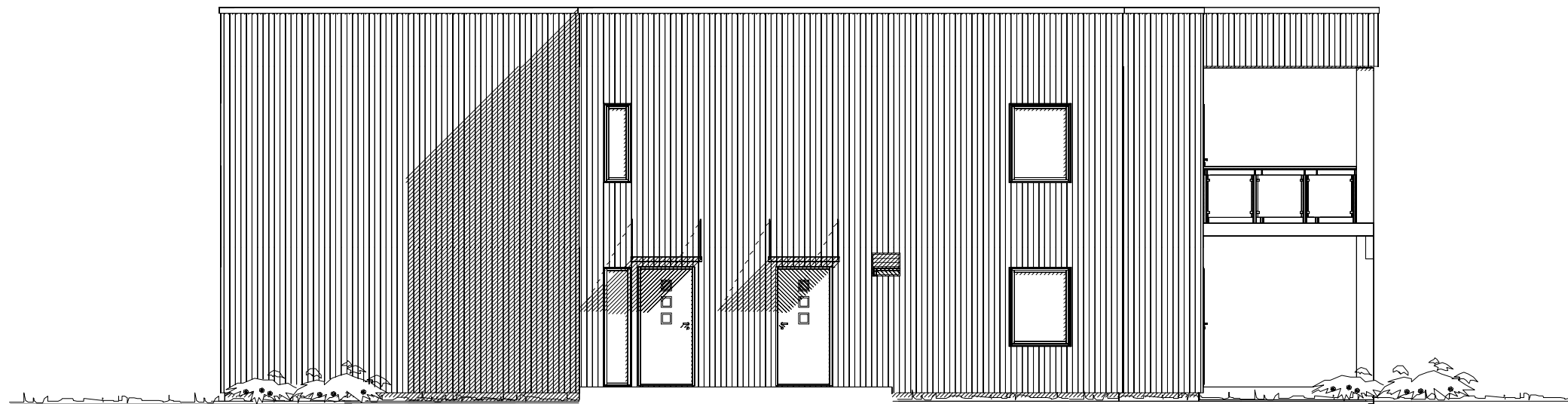

FASADE NORD

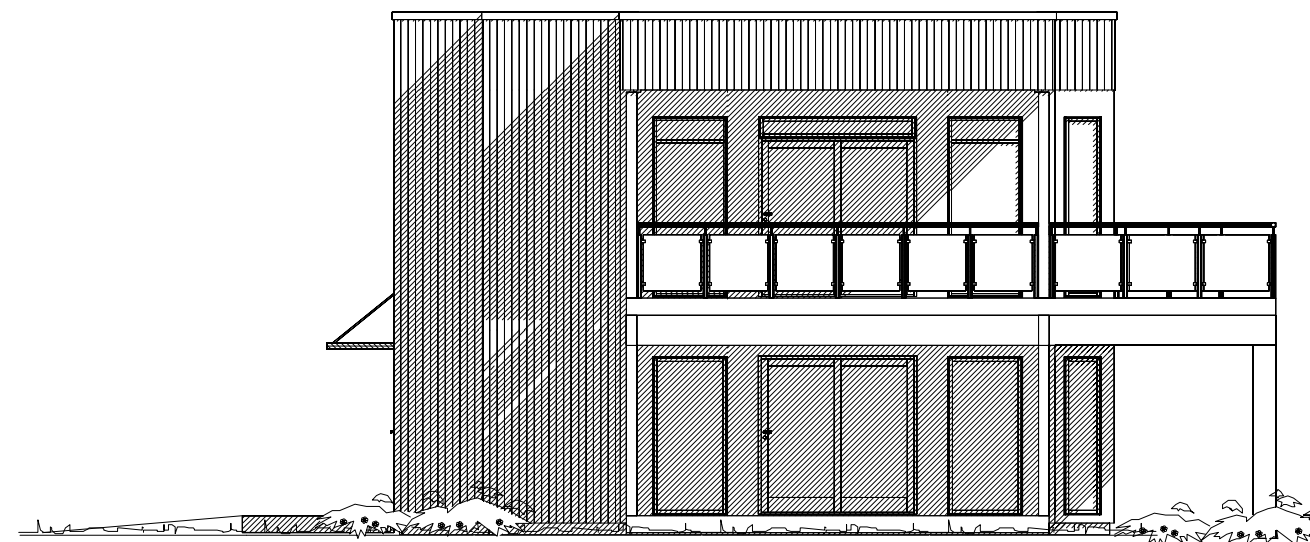

FASADE VEST

"Quadra"
MILANO-spes

Denne tegning tilhører Bolig Partner AS og kan ikke benyttes uten skriftlig samtykke

B Detaljprosjektering
A Bod 1. og 2. etg

10.08.15sos
29.05.15sos

FASADE NORD OG FASADE VEST

Tiltakshaver :

Solgunn Sårheim Brakestad
Freddy Sårheim

Pnr.:

P2130029

Byggeplass :

Breim, 6827 Breim

Gnr: 99

Bnr: 49

MÅL 1 : 100

pro **ESS**

Dato 07.05.15 Sign. SOS

Tegnings Nr.
5044 — 506 B

Bolig Partner