

## PROSJEKTINFO:

Prosjektnummer:  
**8005-01-03**  
Byggeplassadresse:  
**Alexandra 2P.EX.R,**  
.....  
Kunde :  
**#Client Company**

## PROSJEKTFASE:

- Skisse (Forkant av salg)
- Byggemelding (Kontrakt og byggesøknader)
- Arbeidstegning (bygging, bestilling osv.)

## PROSJEKT KATEGORI:

- 1. Enklelpassninger
- 2. Middelslpassninger
- 3. Storelpassninger

## Generelle

- Standard hus
- Kundetilpasset planløsning
- Tilgjengelig boenhet
- Ny variant, husmodell
- Husbankløsning
- 1 leilighet
- 2 leiligheter
- Lavenergi/passivhus

## Plan

- Flytting av pipe utenfor modull
- Flytting av pipe
- Tilpassning av elementer i underetasje
- Endring av utvendige mål
- Tilbygg
- Sammenhengende garasje
- Carport
- Heis

## Konstruksjon

- Flytting av bærevegger/søylar
- Bytte fra tre til ståldrager
- Endring av hovedbæring i hus
- Endring av dragere
- Endring av trapp
- Terrasse/balkong
- Endret bjelkelag over underetasje
- Endret bjelkelag over hovedplan

## Tak:

- Tak over inngansparti
- Flyttet/endret takvindu
- Nytt takvindu
- Endringa av takstol
- Takopplett
- Endring av takvinkel,

## Grunnmur (ved kjeller)

- Sprøytebetong
- Thermomur
- Annet

## Fasader:

- Brannfasade
- Speislavindu/dør
- Endring av vinduer
- Endring av dører

## Dørtyper

- Standard dør
- Speisldør\*

## Vindustyper

- Standard toppsving
- Sidehengslet
- Speislavindu

B	Skisse	ZPA	08.04.13
A	Revisjon R11-1	ARK	12.11.12
REV:	BESKRIVELSE	SIGN.	REV. DATO
PROSJEKT:	<b>8005-01-03 Alexandra 2P.EX.R</b>	MÅL:	DATO: <b>20.04.10</b>
TILTAKSHAVER:	<b>#Client Company</b>	TEGN:	Gr./Bnr: <b>gbnr</b>
BYGGEPLASS:	<b>Alexandra 2P.EX.R, ..... ..</b>	TEGN:	Kommune: <b>Kommune</b>
TEGN. TYPE:	<b>Prosjektinfo</b>	HUSTYPE:	<b>Alexandra 2Plan Exklusive Rettvendt</b>
<b>iec-hus</b>		<b>tn arkitekter as</b>	
PROSJEKT:	8005-01-03	FORMAT:	A3
TEGN.NR.:		TEGN.NR.:	10.1

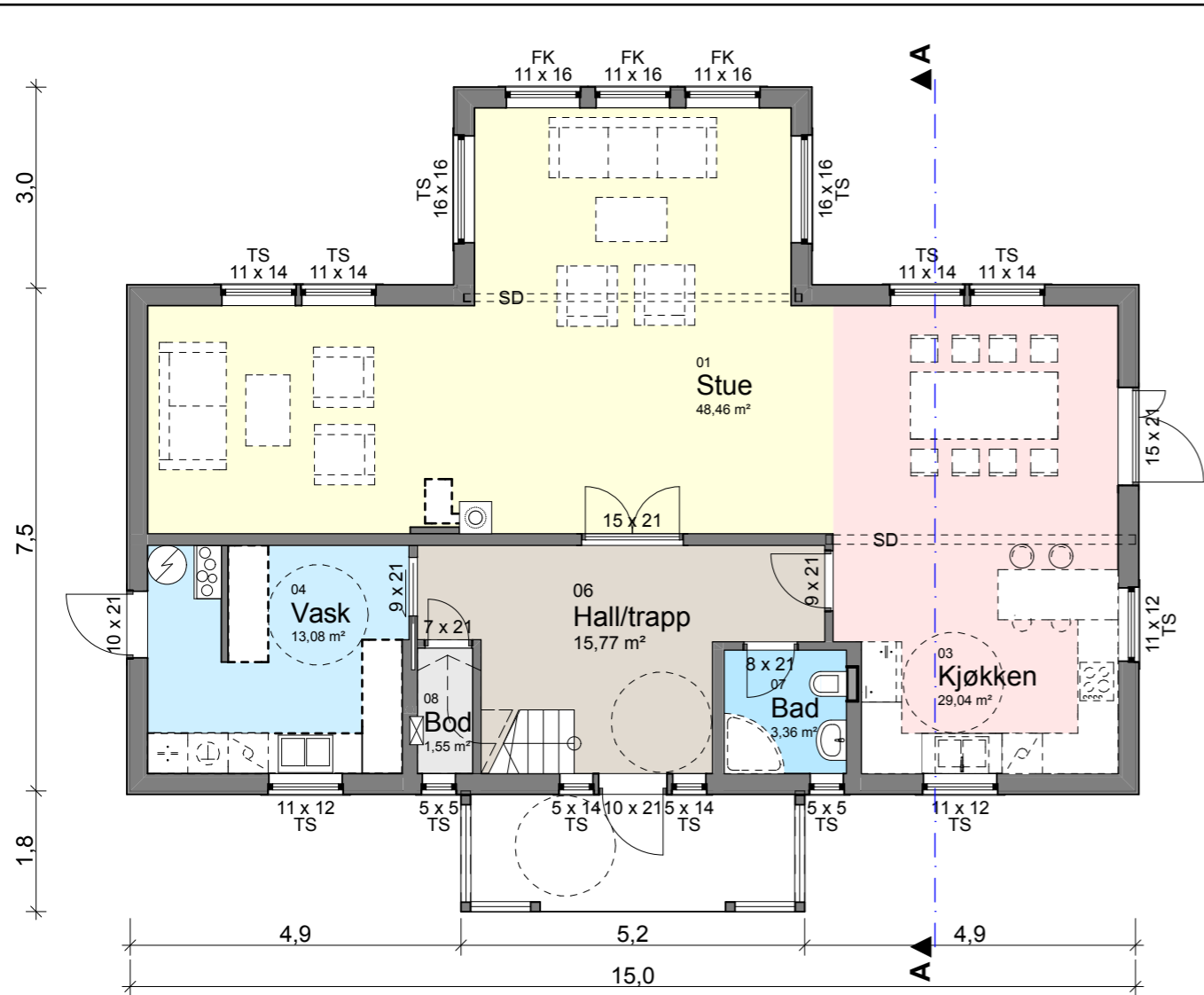

**HOVEDPLAN**

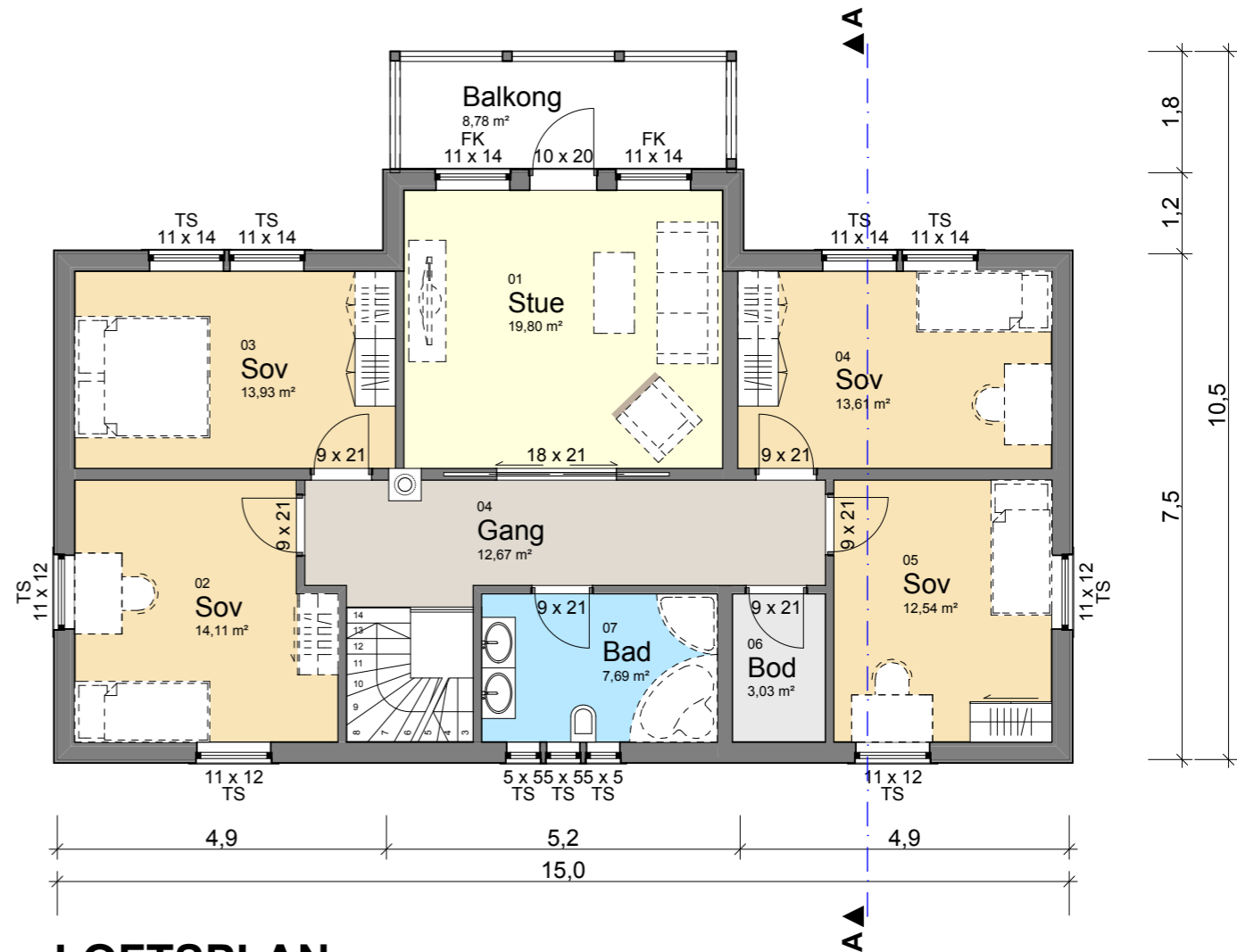

**LOFTSPLAN**

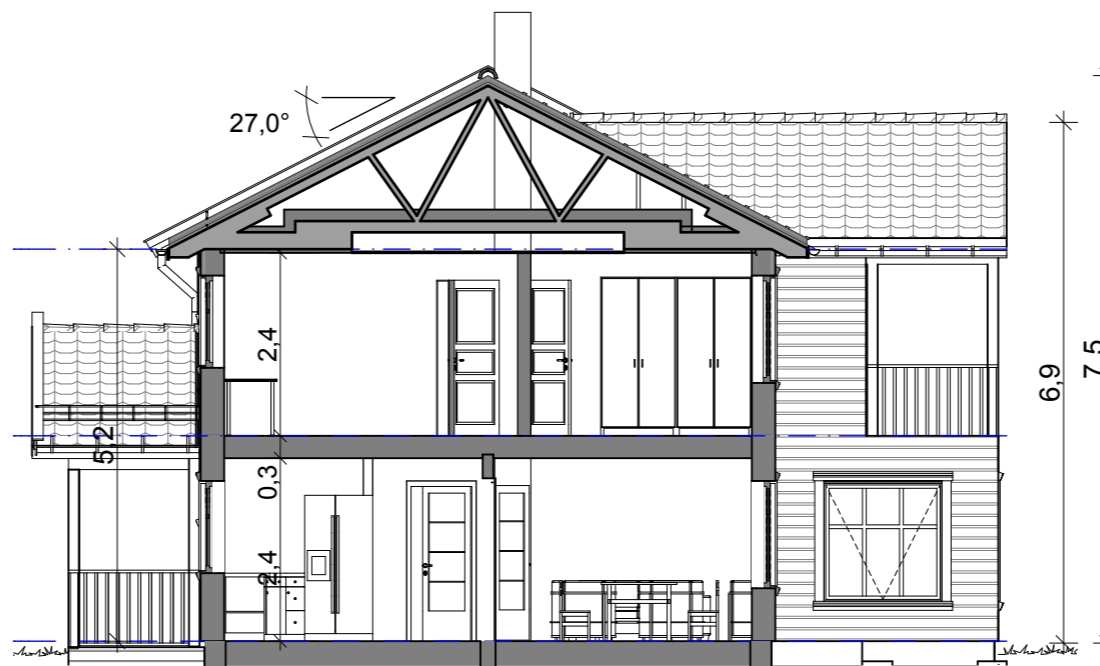

**SNITT A-A**

Grunnflate	
ID	Area
Grunnflate	118,8
BYA (Bebygd Areal)	
ID	Area
BYA	139,5
BRA (Bruksareal)	
ID	Area
BRA-1 ETG	115,0
BRA-2. ETG	106,8
	221,8 m <sup>2</sup>

SD = Synlig drager  
 D = Skjult drager  
 B = Bærevegg  
 TS = Toppsving  
 FK = Fastkarm  
 SD = Sidehengslet

B Skisse	ZPA	08.04.13
A Revisjon R11-1	ARK	12.11.12
REV: BESKRIVELSE	SIGN.	REV. DATO
PROSJEKT: 8005-01-03 Alexandra 2P.EX.R	MÅL: 1:100.	DATO: 20.04.10
TILTAKSHAVER: #Client Company	TEGN: JHJ	Gr./Bnr: gbnr
BYGGEPLASS: Alexandra 2P.EX.R, ..... ..	TEGN: TN	Kommune: Kommune
TEGN.TYPE: Hovedplan og Loftsplan Snitt A-A	HUSTYPE: Alexandra 2Plan	Exklusive Rettvendt
ieo-hus	tn arkitekter as	PROSJEKT: 8005-01-03
www.tn-arkitekter.no		FORMAT: A3
		TEGN.NR: 10.2



**FASADE 1**

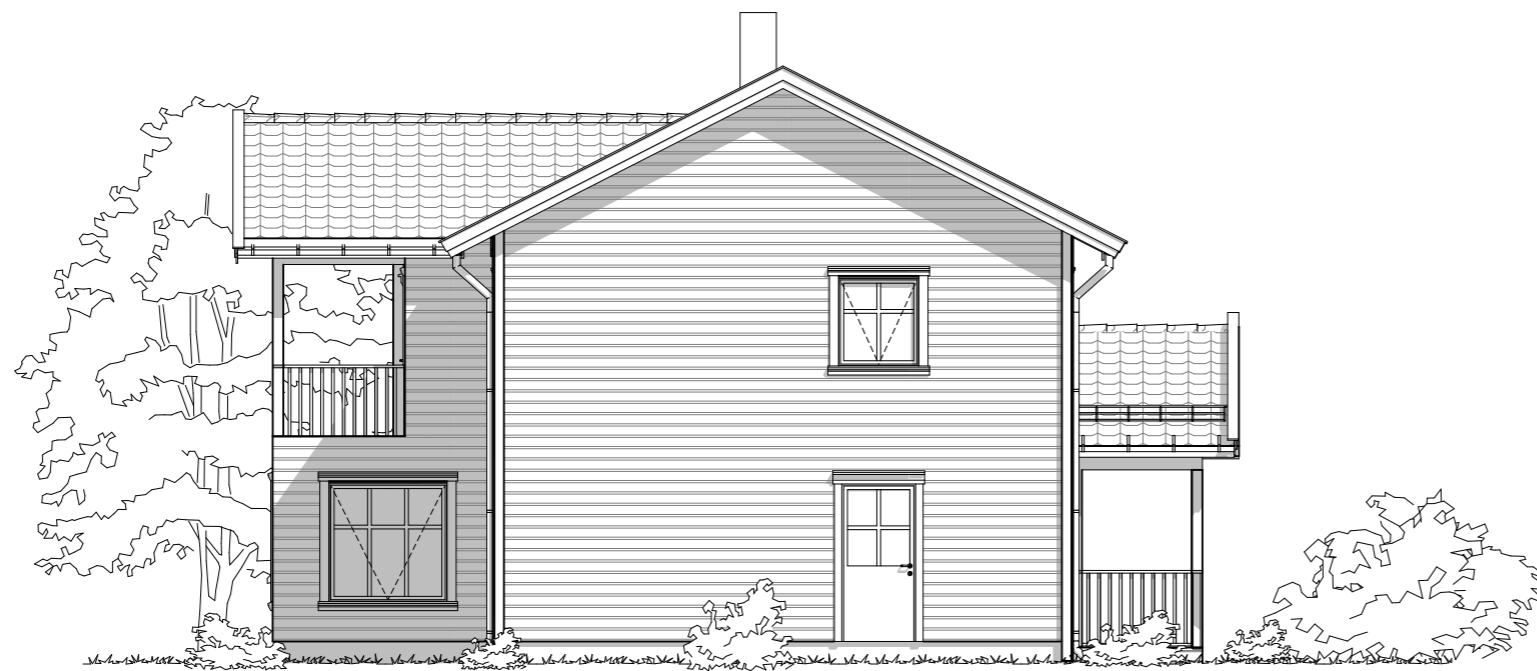

**FASADE 2**

--- Eks. terreng

--- Nytt terreng

<b>B</b>	Skisse	<b>ZPA</b>	08.04.13
<b>A</b>	Revisjon R11-1	<b>ARK</b>	12.11.12
REV:	BESKRIVELSE	SIGN.	REV. DATO
PROSJEKT:	<b>8005-01-03 Alexandra 2P.EX.R</b>	MÅL:	1:100
TEGN:	JHJ	TEGN. Gnr./Bnr.	gbnr
TILTAKSHAVER:	#Client Company	TEGN. Kommune:	TN
BYGGEPLASS:	Alexandra 2P.EX.R, ..... ..	HUSTYPE:	Alexandra 2Plan Exklusive Rettvendt
TEGN. TYPE:	Fasade 1 og 2	PROSJEKT:	8005-01-03
 		FORMAT:	A3
		TEGN.NR.:	10.3



**FASADE 3**

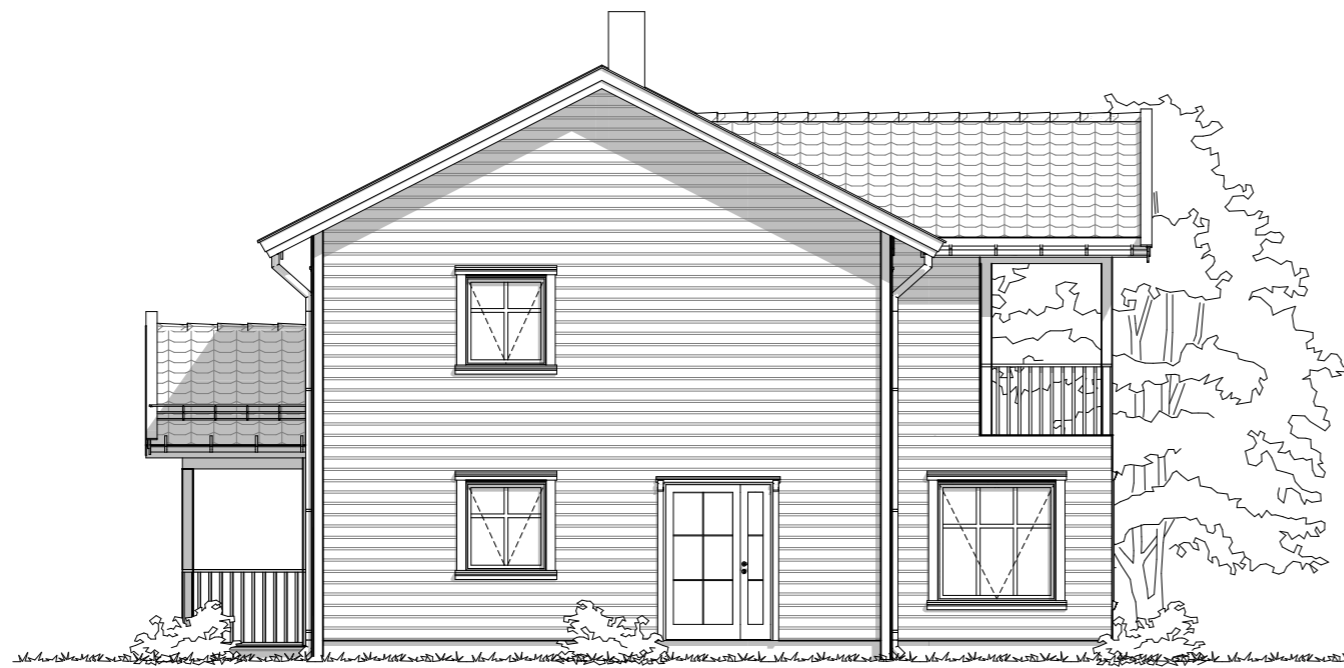

**FASADE 4**

— — — Eks. terreng

..... Nytt terreng

<b>B</b>	Skisse	<b>ZPA</b>	08.04.13
<b>A</b>	Revisjon R11-1	<b>ARK</b>	12.11.12
REV:	BESKRIVELSE	SIGN.	REV. DATO
PROSJEKT:	<b>8005-01-03 Alexandra 2P.EX.R</b>	MÅL:	1:100
TILTAKSHAVER:	#Client Company	TEGN. Grv./Bnr.	<b>JHJ gbnr</b>
BYGGEPLASS:	Alexandra 2P.EX.R, ..... ..	TEGN. Kommune	<b>TN Kommune</b>
TEGN. TYPE:	Fasade 3 og 4	HUSTYPE:	<b>Alexandra 2Plan Exklusive Rettvendt</b>
 		PROSJEKT:	8005-01-03
		FORMAT:	A3
		TEGN.NR.:	10.4



FASADE 3

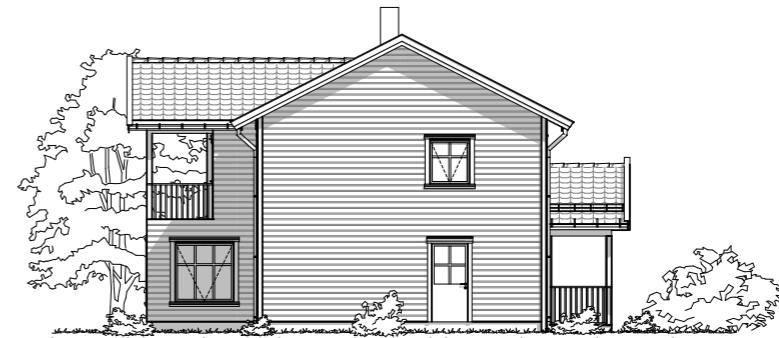

FASADE 2



FASADE 4



FASADE 1

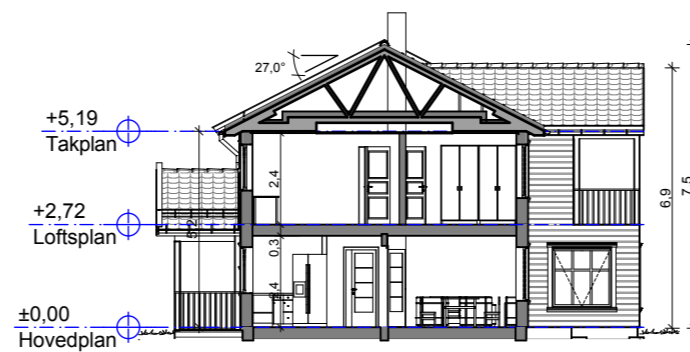

SNITT A-A

B	Skisse	ZPA	08.04.13
A	Revisjon R11-1	ARK	12.11.12
REV:	BESKRIVELSE	SIGN.	REV. DATO
PROSJEKT:	<b>8005-01-03 Alexandra 2P.EX.R</b>	MÅL:	1:200
TEGN.:	JHJ	TEGN.:	gbr
TEGN.:	TN	TEGN.:	gbrnr
TEGN. TYPE:	Snitt A-A og Fasader	HJUSSTYPE:	Alexandra 2Plan
			Exklusive Rettvendt
PROSJEKT:	8005-01-03	FORMAT:	A3
		TEGN.NR.:	10.5

