



Fasade mot .



Fasade mot .

Ferdig planert terreng  
 Bak / under terreng  
 Eksisterende terreng

UTFORMING AV TILTAK BEKREFTES FOREVIST:

Nabo.nr.	G.nr.	Br.nr.	Dato	Sign.
Nabo.nr.	G.nr.	Br.nr.	Dato	Sign.
Nabo.nr.	G.nr.	Br.nr.	Dato	Sign.
Nabo.nr.	G.nr.	Br.nr.	Dato	Sign.

		Tiltakshaver: Anna Cecilie Sunde & Roger Midttun	
		Forhandler: BTHus As	
Hustype: Saudehornet		Fasade 1 og 2	
Byggeplassens adresse: Hjellebrekke, 6847 Vassenden		ARKIV NR.	DATO 01.08.11 REV.1 19.12.11 o1 REV.2 REV.3
G.nr. 56	Br.nr. 12	Er tegning klarert for bestilling, kontrakt og søkning ?	Nei
VESTLANDSHUSGRUPPENS ARKITEKTKONTOR – 6018 ALESUND – TLF. 70 17 89 00			TRYGGE HJEM SKALA 1 : 100 Tegningsnr. 501 Prosj.nr. 138L
<small>TEGNINGEN MÅ HVERKEN HELT ELLER DELVIS KOPIERES ELLER BENYTTES VED TILTAK SOM VESTLANDSHUS IKKE MEDVIRKER I.</small>			



Fasade mot .



Fasade mot .

Ferdig planert terreng  
 Bak / under terreng  
 Eksisterende terreng

UTFORMING AV TILTAK BEKREFTES FOREVIST:

Nabo.nr.	G.nr.	Br.nr.	Dato	Sign.
Nabo.nr.	G.nr.	Br.nr.	Dato	Sign.
Nabo.nr.	G.nr.	Br.nr.	Dato	Sign.
Nabo.nr.	G.nr.	Br.nr.	Dato	Sign.

		Tiltakshaver: Anna Cecilie Sunde & Roger Midttun	
		Forhandler: BTHus As	
Hustype: Saudehornet		Fasade 3 og 4	
Byggeplassens adresse:		ARKIV NR.	
Hjellebrekke, 6847 Vassenden			
G.nr. 56	Br.nr. 12	Er tegning klarert for bestilling, kontrakt og søkning ?	Nei
VESTLANDSHUSGRUPPENS ARKITEKTKONTOR – 6018 ALESUND – TLF. 70 17 89 00		DATA DESIGN SYSTEM	TRYGGE HJEM
TEGNINGEN MÅ HVERKEN HELT ELLER DELVIS KOPIERES ELLER BENYTTES VED TILTAK SOM VESTLANDSHUS IKKE MEDVIRKER I.		DATO 01.08.11 REV.1 19.12.11 o1 REV.2 REV.3	SKALA 1 : 100 Tegningsnr. 502 Prosj.nr. 138L



HOVEDETASJE: 100,3m² BRA + SPORT 5,0m²

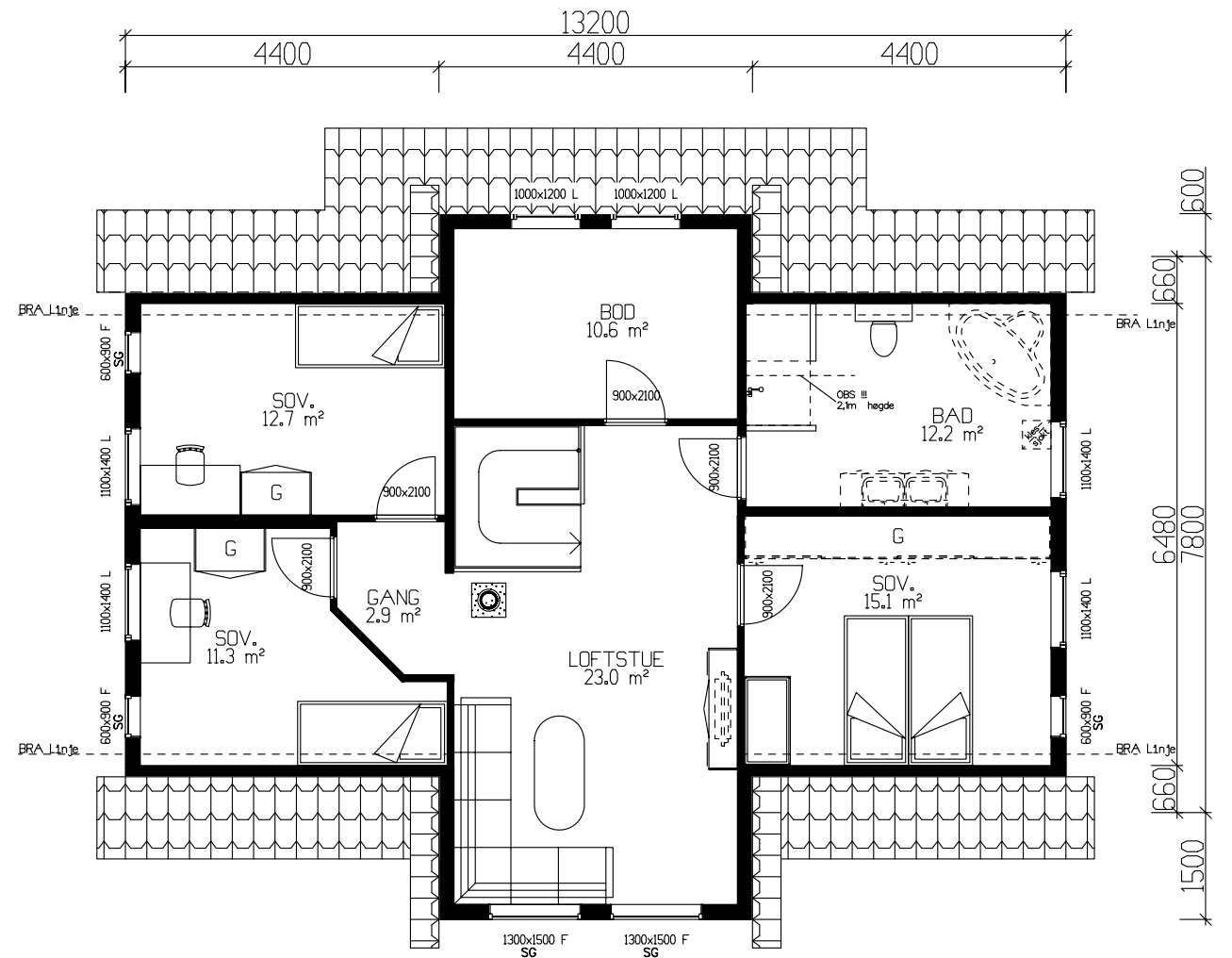

ETASJEPLAN LOFT: 92m² BRA

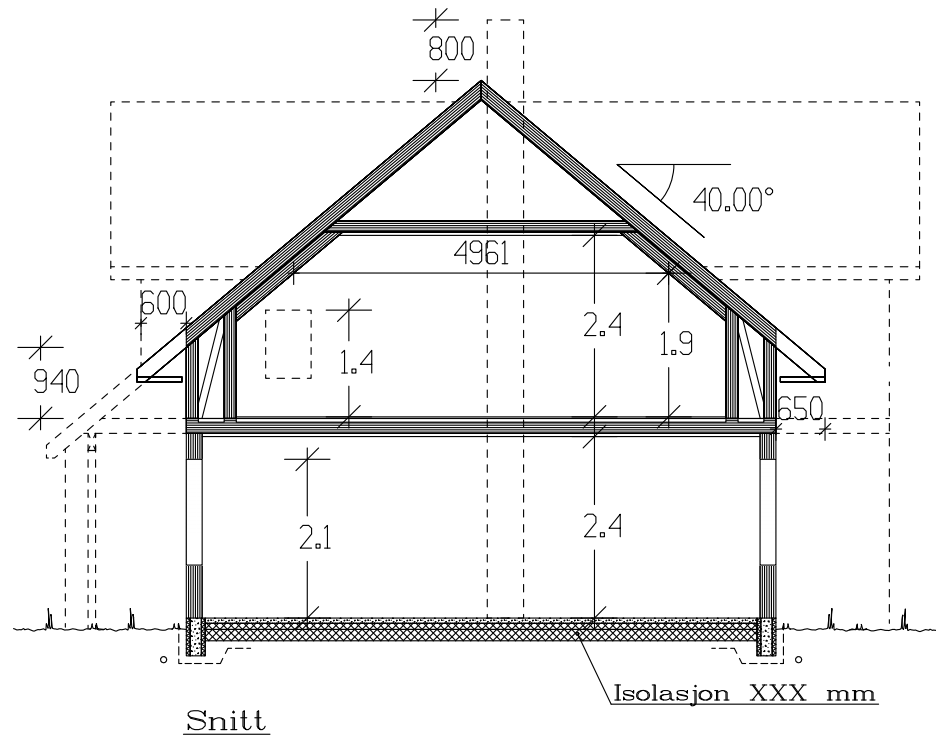

SG = personsikkerhetsrute

Kanaler fra ventilasjonsanlegg, vil i noen tilfeller medføre ekstra veggtykkelser eller "kassing", som får mindre konsekvenser for romløsninger  
 Dette kan eventuelt justeres noe før igangsetting av bygget.

NB! Ved innhenting av pristilbud av ytterdører og vindu, må forutsetningen i varmetapsberegningen legges til grunn. Her blir det forutsatt en maksimal, gjennomsnittlig U-verdi til ytterdører og vindu for bygget.  
 Høy prosentandel over 20% vindu og dører, har konsekvenser for byggets isolering.

% vindu- og døreareal er beregnet til: 19,16%  
 Gjennomsnittlig U-verdi er her: \_\_\_\_\_

Arealberegninger 1 hht. NS 3940	Bruksareal BRA 1 m²		P-ROM Primære rom	
	Pr etasje	Utvendig bod/garasje		Sum BRA
H. etg. plan	100.3	5.0	105.3	100.3
2. etg. plan	92.0	0.0	92.0	80.6
SUM :	192.3	5.0	197.3	180.9
BYA :	119.5	0.0	119.5	
Grunnflate/ fotavtrykk :	115.2			

**VESTLANDS HUS** Tiltakshaver: Anna Cecilie Sunde & Roger Midttun  
 Forhandler: BTHus As

Hustype: Saudehornet	Plan og snitt	DATO 01.08.11	TRYGGE HJEM
Byggeplassens adresse: Hjellevrekke, 6847 Vassenden	ARKIV NR.	REV.1 19.12.11 o1	SKALA 1 : 100
G.nr. 56   Br.nr. 12	Er tegning klarert for bestilling, kontrakt og søkning ?	REV.2	TegnIngsnr. 503
	Nei	REV.3	Prosj.nnr. 138L

DATA DESIGN SYSTEM

VESTLANDSHUSGRUPPENS ARKITEKTKONTOR – 6018 ALESUND – TLF. 70 17 89 00

TEGNINGEN MÅ HVERKEN HELT ELLER DELVIS KOPIERES ELLER BENYTTES VED TILTAK SOM VESTLANDSHUS IKKE MEDVIRKER I.